



INSPECCION A FARMACIAS GI - SAUCES

3 Dec 2024

Completada

Puntuación	62 / 74 (83.78%)	Elementos señalados	12	Acciones	0
-------------------	------------------	----------------------------	----	-----------------	---

Fecha de inicio:

03.12.2024 14:18 UTC

Ubicacion de la farmacia

Sauces 29, Bosques de Ixtacala,
52919 Cdad. López Mateos, Méx.,
México
(19.6083574,
-99.24273409999999)

Sucursal

Sauces

Supervisor de zona:

Elizabeth Carranza

Elementos señalados

12 señalados

I. DOCUMENTACIÓN LEGAL Y TECNICA

5. ¿Supervisa el cumplimiento de la Regulación Sanitaria en materia de manejo, selección, adquisición, conservación, distribución, control, preparación (cuando aplique), dispensación e información de medicamentos y demás insumos para la salud?

Deficiente

No cuenta con el formato

I. DOCUMENTACIÓN LEGAL Y TECNICA

11. ¿Cuenta con organigrama que indique nombre y puesto de cada empleado, se encuentra actualizado y autorizado por el responsable Sanitario?

Deficiente

Falta contemplar puestos en el organigrama



Foto 12

I. DOCUMENTACIÓN LEGAL Y TECNICA

12. ¿Cuentan con descripciones actualizadas de cada puesto?

Deficiente

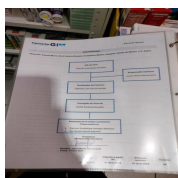
Los perfiles de puesto no contemplan a los dispensadores y al coordinador de farmacia y no coincide con el organigrama



Foto 13



Foto 14

I. DOCUMENTACIÓN LEGAL Y TECNICA

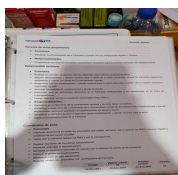
21. ¿Se cuenta con un PNO de Control de existencias de medicamentos y demás insumos para la salud que incluya: inspección por atributos durante el proceso de recepción de los productos; criterios de aceptación de dichos productos y las acciones que se tomen cuando no se cumplan las mismas; registros de entradas y salidas; criterios de almacenamiento; criterios para la separación de productos por caducidad o daño durante su almacenamiento; periodicidad de la revisión del inventario, investigación y registro de las diferencias de inventario identificadas?

Deficiente

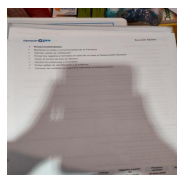
Falta firma de coordinadora

El procedimiento no menciona lo solicitado en la lista de verificación, se recomienda revisar mis PNO y complementarlos



Foto 43



Foto 44

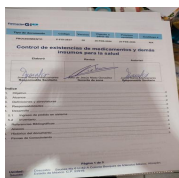

Foto 45

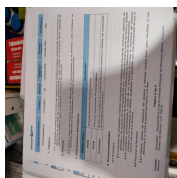

Foto 46

II. INFRAESTRUCTURA

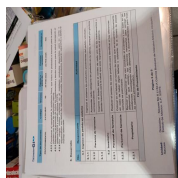
41. ¿Las áreas y superficies están acordes con la capacidad y diversidad de los productos que manejan? La distribución, el tamaño de las áreas y el mobiliario ¿son adecuados el volumen y diversidad de los productos que se manejan y las operaciones que realiza la farmacia?

Deficiente

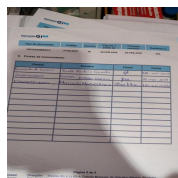
Tienen demasiado producto y no hay espacio



Foto 90



Foto 91

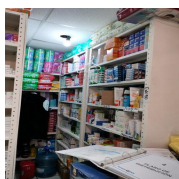

Foto 92

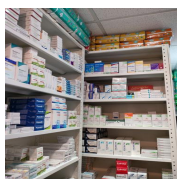

Foto 93

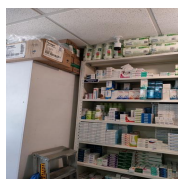

Foto 94



Foto 95

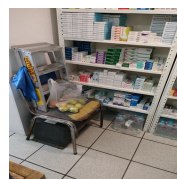

Foto 96

II. INFRAESTRUCTURA

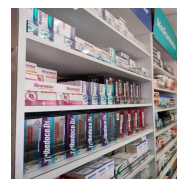
43. ¿El mobiliario y estantería es de material resistente a los agentes limpiadores y tiene una separación mínima de 20 cm del piso y del techo?

Deficiente

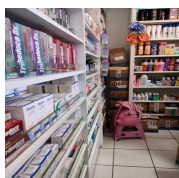
Los insumos se observan pegados al techo, no hay separación, muebles maltratados



Foto 103



Foto 104

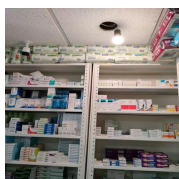

Foto 105



Foto 106

II. INFRAESTRUCTURA

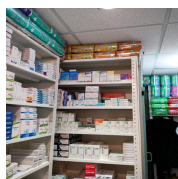
47. ¿El establecimiento se observa limpio y en buenas condiciones de mantenimiento?

Deficiente

Muebles maltratados, el toldo no sirve
No se muestra evidencia de bitácora de limpieza y no se tiene fauna nociva



Foto 112



Foto 113



Foto 114



Foto 115

II. INFRAESTRUCTURA

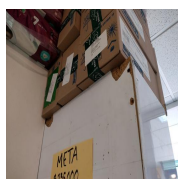
50. ¿Cuentan con planta eléctrica o servicio alternativo para mantener en funcionamiento los equipos (refrigeración, congelación, sistema computacional, etc.)?

Deficiente

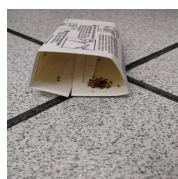
No cuentan con regulador

V. CONSERVACIÓN DE LOS INSUMOS

70. ¿Los insumos para la salud no están expuestos al sol?

Deficiente

El sol incide en las vitrinas, el toldo no sirve



Foto 149



Foto 150

VI. CONTROL, SURTIDO Y REGISTRO DE ANTIBIOTICOS

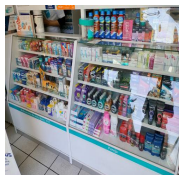
91. ¿Ante un surtido completo las recetas médicas son retenidas y se conservan por 365 días junto con el registro?

Deficiente

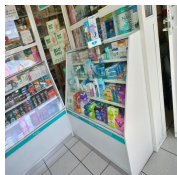
No tienen tanta retención, no llevan un control



Foto 166

IX. DESTRUCCIÓN DE MEDICAMENTOS

170. ¿Los medicamentos caducos o deteriorados están identificados y resguardados en un área aislada, bajo llave, en contenedores herméticos e impermeables y no permanecen más de un año después de caducar?

Deficiente

No cuentan con un área ni contenedor específico e identificado



Foto 167

IX. DESTRUCCIÓN DE MEDICAMENTOS

175. ¿Cuentan con manifiestos de entrega, transporte y recepción de residuos peligrosos, correspondientes a la destrucción ecológica de los medicamentos caducos y deteriorados?

Deficiente

No cuentan con certificados 2024



Foto 169

I. DOCUMENTACIÓN LEGAL Y TECNICA

4 señalados, 31 / 35 (88.57%)

1. ¿Cuenta con Licencia Sanitaria o Aviso de funcionamiento, se encuentran actualizados y en lugar visible?

Cumple



Foto 1

2. ¿Corresponde el giro autorizado con las funciones del establecimiento?

Cumple



Foto 2

3. ¿Cuenta con aviso de responsable sanitario actualizado?

Cumple

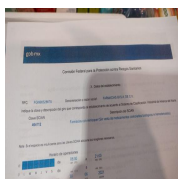

Foto 3

4. ¿El responsable sanitario cuenta con Título profesional y la carrera es acorde a los requisitos que establece la Ley General de Salud?

Cumple

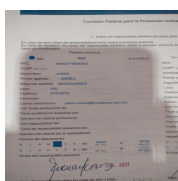

Foto 4

5. ¿Supervisa el cumplimiento de la Regulación Sanitaria en materia de manejo, selección, adquisición, conservación, distribución, control, preparación (cuando aplique), dispensación e información de medicamentos y demás insumos para la salud?

Deficiente

No cuenta con el formato

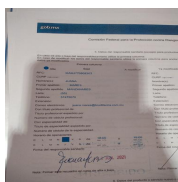
6. ¿El establecimiento está registrado ante la Secretaría de Hacienda y Crédito Público?

Cumple



Foto 5

7. ¿Cuenta con órdenes, actas, trámites, oficios y su seguimiento?

N/A

8. ¿Cuentan con facturas o documentos que amparen la tenencia legítima de los insumos para la salud, incluyen razón social y domicilio de procedencia o consignación del medicamento y demás insumos para la salud, cantidad, denominación genérica, denominación distintiva (cuando aplique), presentación, número de lote, fecha de caducidad y fecha de emisión de la factura?

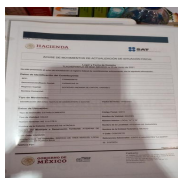
Cumple



Foto 6

9. En el caso de traspasos entre farmacias ¿solo se realiza entre farmacias de la misma razón social o filial y con justificación escrita?

Razonable

Se anexa documento de traspaso. No tiene firmas

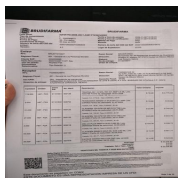

Foto 7



Foto 8

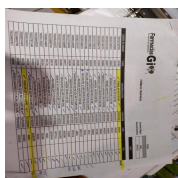

Foto 9

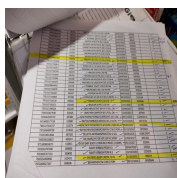

Foto 10

10. ¿Cuenta con plano arquitectónico o diagrama de distribución del establecimiento, actualizado y autorizado por el responsable sanitario?

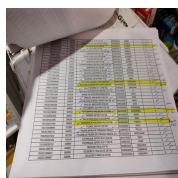
Cumple

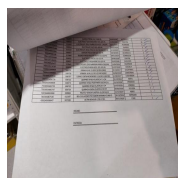

Foto 11

11. ¿Cuenta con organigrama que indique nombre y puesto de cada empleado, se encuentra actualizado y autorizado por el responsable Sanitario?

Deficiente

Falta contemplar puestos en el organigrama



Foto 12

12. ¿Cuentan con descripciones actualizadas de cada puesto?

Deficiente

Los perfiles de puesto no contemplan a los dispensadores y al coordinador de farmacia y no coincide con el organigrama

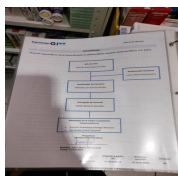

Foto 13



Foto 14

13. ¿Cuenta con la edición vigente del Suplemento para establecimientos dedicados a la venta y suministro de medicamentos y demás insumos para la salud? Indique el número de ejemplar o número de licencia

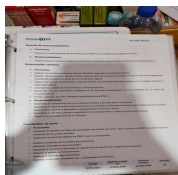
Cumple

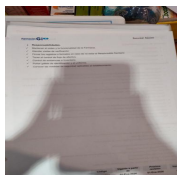

Foto 15



Foto 16

14. ¿Se cuenta con PNO de Elaboración de procedimientos normalizados de operación?

Cumple

Falta firma de coordinadora



Foto 17



Foto 18

15. ¿Se cuenta con PNO de Buenas Prácticas de Documentación?

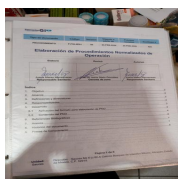
Cumple

Falta firma de coordinadora

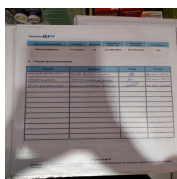

Foto 19



Foto 20

16. ¿Se cuenta con PNO de adquisición de medicamento y demás insumos para la salud, que contemple la adquisición

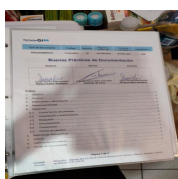
Cumple

a proveedores legalmente establecidos, que cuenten con Aviso de funcionamiento o Licencia Sanitaria?

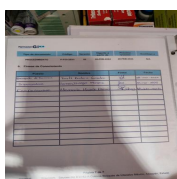
Falta firma de coordinadora



Foto 21



Foto 22

17. ¿Se cuenta con PNO de Recepción de medicamentos y demás insumos para la salud?

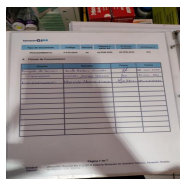
Cumple

Falta firma de coordinadora

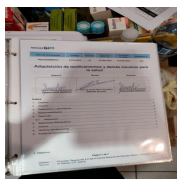

Foto 23



Foto 24

18. ¿Cuenta con PNO de registros que establezca como realizan la captura de las entradas y salidas que incluya los datos de: denominación, presentación, lote/partida, caducidad, fecha de movimiento, tipo de movimiento, numero de factura o documento que ampare la entrada o salida del producto y saldo o existencia resultante?

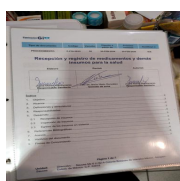
Cumple

Falta firma de coordinadora

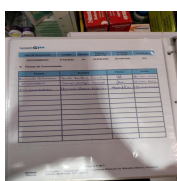

Foto 25



Foto 26

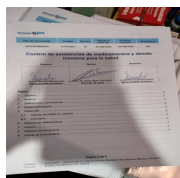

Foto 27

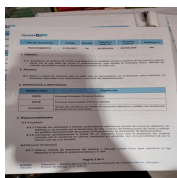

Foto 28

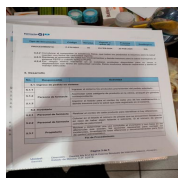

Foto 29

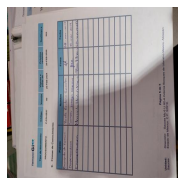

Foto 30

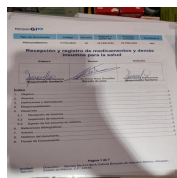

Foto 31

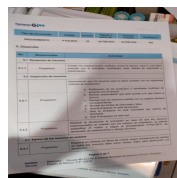

Foto 32

19. ¿Se cuenta con un PNO para el manejo y conservación de medicamentos y demás insumos para la salud?

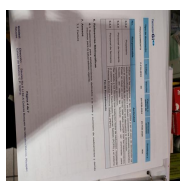
Cumple

Falta firma de coordinadora

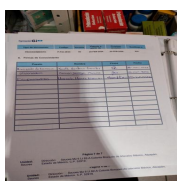

Foto 33



Foto 34

20. ¿Cuenta con PNO, contrato, programa vigente, licencia sanitaria del proveedor, así como constancias de servicio del control de fauna nociva que incluya animales voladores, roedores y rastreros?

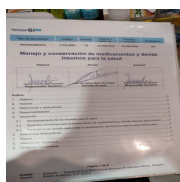
Razonable

Falta firma de coordinadora
No sirve el sistema de fumigación, hay cucarachas
No se cuenta con programa vigente

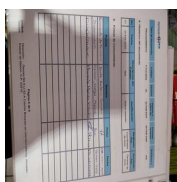

Foto 35



Foto 36

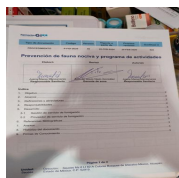

Foto 37

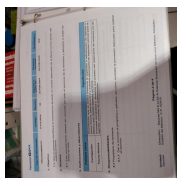

Foto 38

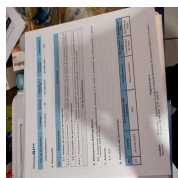

Foto 39

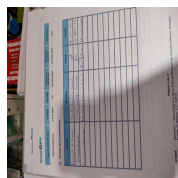

Foto 40

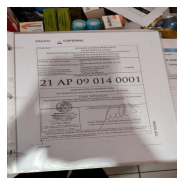

Foto 41

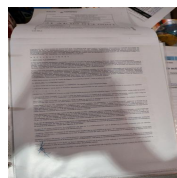

Foto 42

21. ¿Se cuenta con un PNO de Control de existencias de medicamentos y demás insumos para la salud que incluya: inspección por atributos durante el proceso de recepción de los productos; criterios de aceptación de dichos productos y las acciones que se tomen cuando no se cumplan las mismas; registros de entradas y salidas; criterios de almacenamiento; criterios para la separación de productos por caducidad o daño durante su almacenamiento; periodicidad de la revisión del inventario, investigación y registro de las diferencias de inventario identificadas?

Deficiente

Falta firma de coordinadora
El procedimiento no menciona lo solicitado en la lista de verificación, se recomienda revisar mis PNO y complementarlos

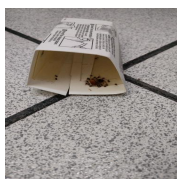

Foto 43



Foto 44

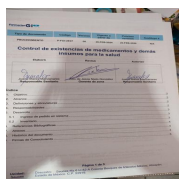

Foto 45

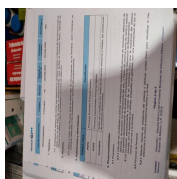

Foto 46

22. ¿Se cuenta con un PNO de venta o suministro de medicamentos y demás insumos para la salud?

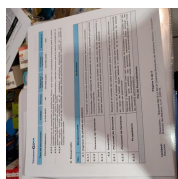
Cumple

Falta firma de coordinadora

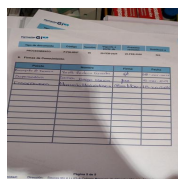

Foto 47



Foto 48

23. ¿Se cuenta con un PNO de devolución y destino de

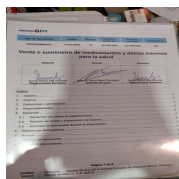
Cumple

medicamentos y demás Insumos para la salud a proveedores?

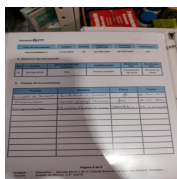
Falta firma de coordinadora



Foto 49



Foto 50

24. ¿Se cuenta con un PNO de devolución de medicamentos y demás Insumos para la salud de usuarios a la farmacia?

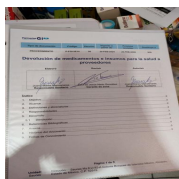
Cumple

Falta firma de coordinadora

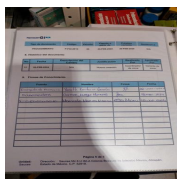

Foto 51



Foto 52

25. ¿Se cuenta con un PNO de auditorías técnicas internas (o auto inspección) y externas (proveedores y contratistas)?

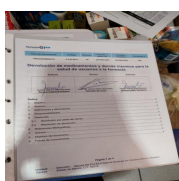
Cumple

Falta firma de coordinadora

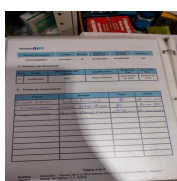

Foto 53



Foto 54

26. ¿Se cuenta con un PNO de calibración y mantenimiento de los instrumentos de medición que incluya una relación de los instrumentos actualizada, bitácora de uso y documentos probatorios de su calibración, trazable a un patrón nacional o internacional?

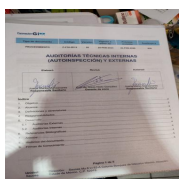
Cumple

Falta firma de coordinadora

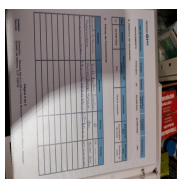

Foto 55



Foto 56

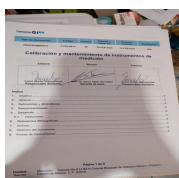

Foto 57

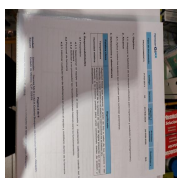

Foto 58

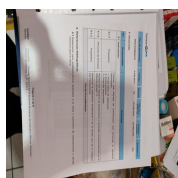

Foto 59

27. ¿Se cuenta con un PNO de denuncia a la autoridad sanitaria de todo hecho, acto u omisión que represente un riesgo o provoque un daño a la salud?

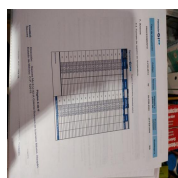
Cumple

Falta firma de coordinadora

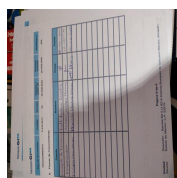

Foto 60



Foto 61

28. ¿Se cuenta con un PNO de destrucción (incineración, inactivación, confinamiento o inhabilitación) de medicamentos y demás insumos para la salud, deteriorados o caducos u otros residuos peligrosos, realizado por empresas autorizadas por la SEMARNAT?

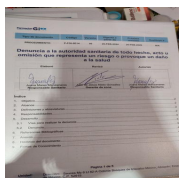
Cumple

Falta firma de coordinadora

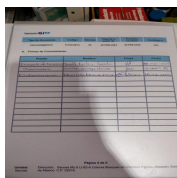

Foto 62



Foto 63

29. ¿Se cuenta con un PNO de atención de contingencias para prevenir su impacto en la calidad y conservación de los medicamentos y demás insumos para la salud?

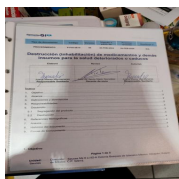
Cumple

Falta firma de coordinadora

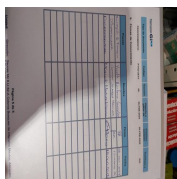

Foto 64



Foto 65

30. ¿Se cuenta con un PNO de traslado de medicamentos que requieran refrigeración, en el que se incluya la configuración de los contenedores isotérmicos, cantidad y ubicación de los geles congelados y del producto, así como tiempo y ruta de traslado?

N/A

31. ¿Se cuenta con un PNO de manejo de desviaciones o no conformidades?

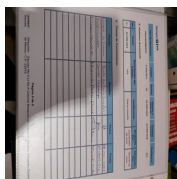
Cumple

Falta firma de coordinadora



Foto 66



Foto 67

32. ¿Se cuenta con un PNO de limpieza de áreas, mobiliario, medicamentos y demás insumos para la salud?

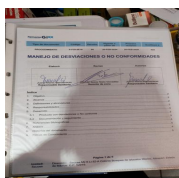
Cumple

Falta firma de coordinadora

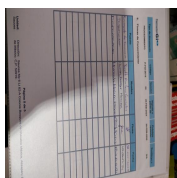

Foto 68



Foto 69

33. ¿Se cuenta con un PNO de recepción, atención y solución de quejas de los usuarios?

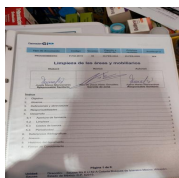
Cumple

Falta firma de coordinadora

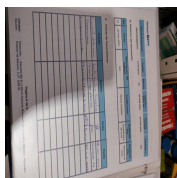

Foto 70



Foto 71

34. ¿Se cuenta con un PNO de notificación de sospechas de reacciones adversas a medicamentos e incidentes adversos de dispositivos médicos, que contemple su envío a una Unidad o Centro de Farmacovigilancia y la colocación de un cartel o letrero informativo en la farmacia para la recepción de reportes de sospechas de reacciones adversas a medicamentos e incidentes adversos con dispositivos médicos?

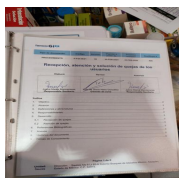
Cumple

Falta firma de coordinadora

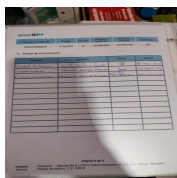

Foto 72



Foto 73

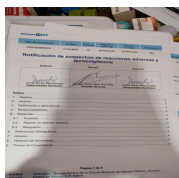

Foto 74

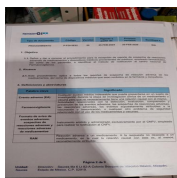

Foto 75

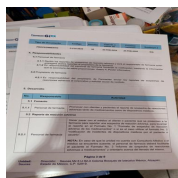

Foto 76

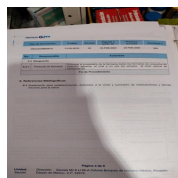

Foto 77

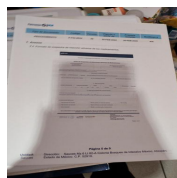

Foto 78

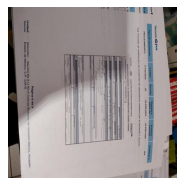

Foto 79

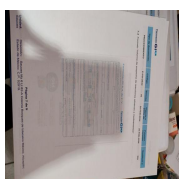

Foto 80

35. ¿Se cuenta con un PNO de mantenimiento preventivo y correctivo de refrigeradores, congeladores, instalaciones y mobiliario?

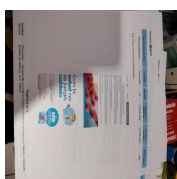
Cumple

Falta firma de coordinadora

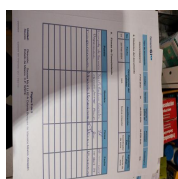

Foto 81



Foto 82

36. ¿Se cuenta con un PNO de Retiro del producto del

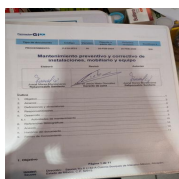
Cumple

mercado, que contemple por lo menos, un simulacro al año?

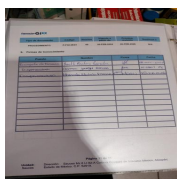

Falta firma de coordinadora



Foto 83



Foto 84

37. ¿Los PNO se encuentran autorizados por el responsable sanitario?

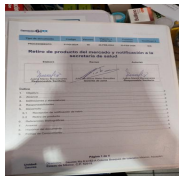

Cumple

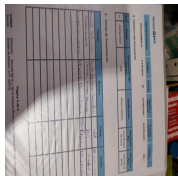

Foto 85



Foto 86

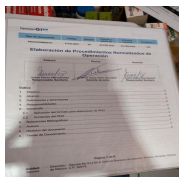

Foto 87

II. INFRAESTRUCTURA

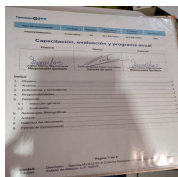
4 señalados, 9 / 13 (69.23%)

38. ¿El establecimiento es independiente de cualquier otro giro o casa habitación?

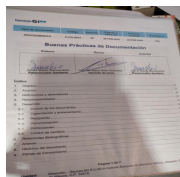
Cumple



Foto 88



Foto 89

39. Las farmacias establecidas en autoservicios y tiendas departamentales ¿están separadas físicamente de las áreas de perecederos, bebidas alcohólicas y de toda sustancia que ponga en riesgo la integridad y conservación de los medicamentos y demás insumos para la salud?

N/A

40. ¿La entrada del establecimiento o en el área (farmacias dentro de clínicas, hospitales o tiendas departamentales) cuenta con rótulo con el nombre o razón social, giro y horario de operación del establecimiento, así como nombre, número de cedula profesional, institución que expidió el título profesional y horario de asistencia del Responsable Sanitario (si aplica)?

N/A

41. ¿Las áreas y superficies están acordes con la capacidad y diversidad de los productos que manejan? La distribución, el tamaño de las áreas y el mobiliario ¿son adecuados el volumen y diversidad de los productos que se manejan y las operaciones que realiza la farmacia?

Deficiente

Tienen demasiado producto y no hay espacio



Foto 90



Foto 91

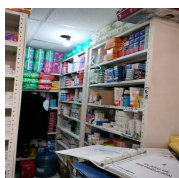

Foto 92

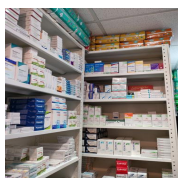

Foto 93

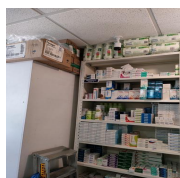

Foto 94



Foto 95

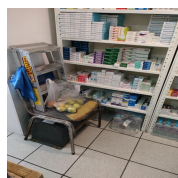

Foto 96

42. ¿Cuentan con área identificada y delimitada para: recepción, almacenamiento, atención al público, entrega de los medicamentos y demás insumos para la salud, archivo, producto no apto para su venta (caducos o deteriorados), actividades administrativas, servicios sanitarios y devoluciones de los productos que manejan?

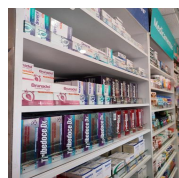
Razonable

Falta señalética

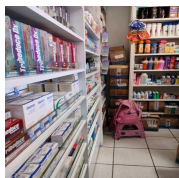

Foto 97



Foto 98



Foto 99



Foto 100

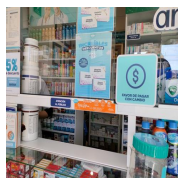

Foto 101



Foto 102

43. ¿El mobiliario y estantería es de material resistente a los agentes limpiadores y tiene una separación mínima de 20 cm del piso y del techo?

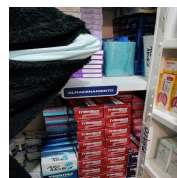
Deficiente

Los insumos se observan pegados al techo, no hay separación, muebles maltratados



Foto 103



Foto 104



Foto 105



Foto 106

44. ¿Cuentan con áreas provistas de ventilación natural o artificial suficiente para la renovación continua del aire y evitar el calor excesivo, la condensación de vapor y la acumulación de polvo?

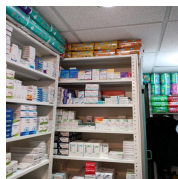
Cumple



Foto 107

45. ¿Los medicamentos que requieren prescripción están separados físicamente de otros medicamentos y demás insumos para la salud?

Cumple

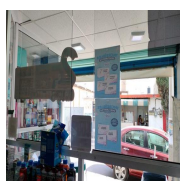

Foto 108



Foto 109

46. Las paredes, pisos y techos, ¿son lisos e impermeables para facilitar su limpieza?

Cumple



Foto 110



Foto 111

47. ¿El establecimiento se observa limpio y en buenas condiciones de mantenimiento?

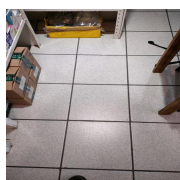
Deficiente

Muebles maltratados, el toldo no sirve

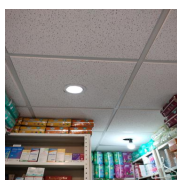
No se muestra evidencia de bitácora de limpieza y no se tiene fauna nociva



Foto 112



Foto 113



Foto 114

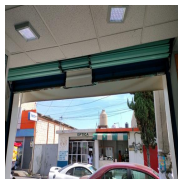

Foto 115

48. La instalación eléctrica, ¿está protegida?

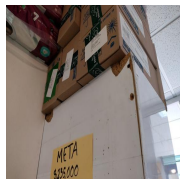
Razonable

Hay falso en uno de los focos

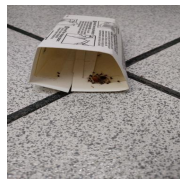

Foto 116



Foto 117

49. ¿Cuentan con termohigrómetro con calibración nacional o internacional? ¿cuenta con su certificado?

Cumple



Foto 118



Foto 119

50. ¿Cuentan con planta eléctrica o servicio alternativo para mantener en funcionamiento los equipos (refrigeración, congelación, sistema computacional, etc.)?

Deficiente

No cuentan con regulador

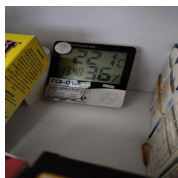
51. ¿Cuentan con servicio sanitario acorde al número de personas y con agua corriente, lavabo, retrete, jabón toallas o seca manos, bote de basura con tapa, letrero alusivo que induzca al lavado de manos, sistema de extracción o ventilación natural adecuada?

Razonable

No cuentan con ventilación



Foto 120



Foto 121

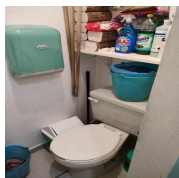

Foto 122



Foto 123

52. ¿Cuenta con PNO de capacitación que incluya programa anual y sistema de evaluación?

Cumple



Foto 124



Foto 125

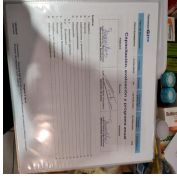

Foto 126

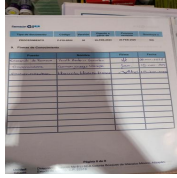

Foto 127

III. PERSONAL

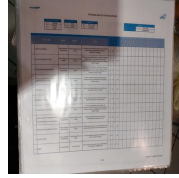
5 / 5 (100%)

52. ¿Cuenta con PNO de capacitación que incluya programa anual y sistema de evaluación?

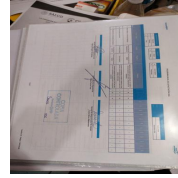
N/A

53. ¿Cuenta con registros de capacitación del personal incluyendo la evaluación en cada procedimiento que le corresponda por actividad?

Razonable

No se cuenta con evidencia de las evaluaciones



Foto 128



Foto 129

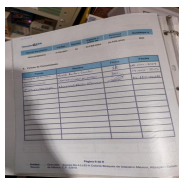

Foto 130

54. ¿Cuenta con programa anual de capacitación que considere como mínimo: manejo y control de medicamentos y demás insumos para la salud; sistema integral de capacitación en dispensación (SICAD); procedimientos normalizados de operación (PNO); normas de seguridad e higiene; atención a usuarios y proveedores según las funciones que tenga asignadas; regulación sanitaria aplicable; receta médica; medicamentos estupefacientes y psicotrópicos (cuando aplique); medicamentos magistrales y oficinales (cuando aplique); farmacovigilancia y tecnovigilancia; actividades indebidas en los establecimientos y control de antibióticos?

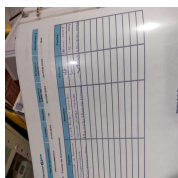
Cumple

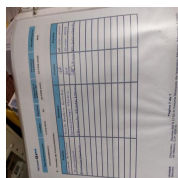

Foto 131



Foto 132

55. ¿Cuentan con PNO de medidas de seguridad e higiene del personal que incluyan descripción de la actuación del personal en caso de siniestro, violencia física o urgencia médica en la farmacia?

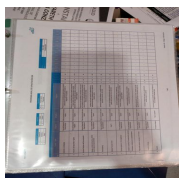
Cumple

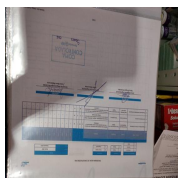

Foto 133



Foto 134

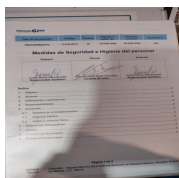

Foto 135

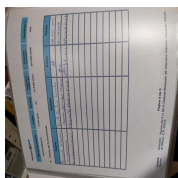

Foto 136

56. ¿El personal utiliza indumentaria limpia, equipo de seguridad y gafete de acuerdo a sus actividades?

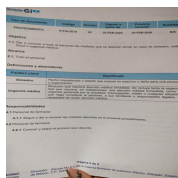
Cumple

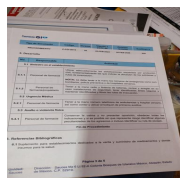

Foto 137

57. ¿El responsable sanitario se encuentra presente durante la visita?, ¿tiene designado internamente a sus auxiliares, existe evidencia?

Razonable

Falta firma de coordinadora



Foto 138

IV. DISPENSACIÓN DE MEDICAMENTOS Y OTROS INSUMOS

3 / 3 (100%)

58. ¿Todos los medicamentos e insumos para la salud cuentan con registro sanitario (cuando aplique), número de lote y fecha de caducidad vigente impresos en caja y etiqueta?

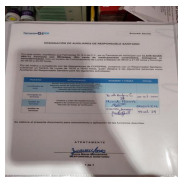
Cumple



Foto 139

59. ¿No comercializan insumos para la salud propiedad del Sector Salud, muestra médica o en original de obsequio?

N/A

60. ¿No comercializan medicamentos fraccionados o fuera de su empaque original?

N/A

61. ¿No comercializan insumos para la salud, de importación, no autorizados para su venta en el país?

N/A

62. ¿Los medicamentos e insumos para la salud cuentan con etiquetas en español?

Cumple



Foto 140

63. ¿Los remedios herbolarios cuentan con clave alfanumérica?

Cumple



Foto 141

65. En caso de manejar entrega a domicilio o telefónica ¿El transporte es exclusivo para los insumos para la salud?

N/A

66. En caso de manejar entrega a domicilio o telefónica ¿En el transporte de los medicamentos y demás insumos para la salud, se aseguran las condiciones de conservación indicadas en la etiqueta y utilizar contenedores apropiados para evitar la exposición al calor excesivo, sol, humedad, lluvia, polvo o maltrato mecánico?

N/A

V. CONSERVACIÓN DE LOS INSUMOS

1 señalado, 3 / 4 (75%)

67. ¿Los insumos para la salud están colocados en anaqueles?

Razonable

La sucursal tiene excedente de insumos y debido a ello no tienen todo en anaqueles



Foto 142



Foto 143



Foto 144



Foto 145

68. ¿Cumplen con el sistema de Primeras Caducidades, Primeras Salidas (PCPS) y El personal conoce el método de colocación?

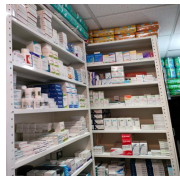
Cumple

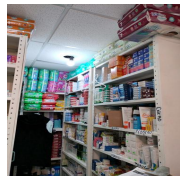

Foto 146

69. ¿Se cuenta con registros de temperatura (no mayor a 30°C) y humedad relativa del ambiente (no mayor a 65%), realizado tres veces al día?

Cumple

Falta firma de coordinadora

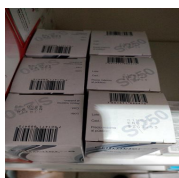

Foto 147



Foto 148

70. ¿Los insumos para la salud no están expuestos al sol?

Deficiente

El sol incide en las vitrinas, el toldo no sirve



Foto 149



Foto 150

71. ¿Cuentan con refrigerador para la conservación de los insumos para la salud incluidos: toxoides, antitoxinas de origen animal, vacunas, hemoderivados y sueros de origen animal?

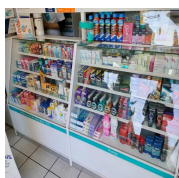
N/A

VI. CONTROL, SURTIDO Y REGISTRO DE ANTIBIOTICOS

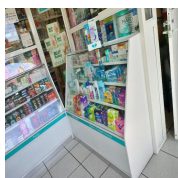
1 señalado, 10 / 11 (90.91%)

79. ¿Los antibióticos son suministrados por prescripción médica?

Cumple



Foto 151



Foto 152

80. ¿La prescripción médica incluye: datos del médico (nombre, número de cédula profesional, domicilio completo del médico, número telefónico y firma autógrafa), así como: fecha, nombre y edad del paciente, denominación genérica y/o distintiva, dosis, presentación, vía de administración, frecuencia y duración del tratamiento?

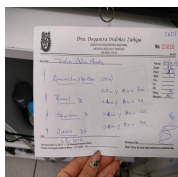
Cumple



Foto 153

81. ¿Se cuenta con PNO que especifica el proceso de adquisición, venta, suministro y dispensación de los antibióticos?

Cumple

Falta firma de coordinadora

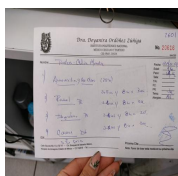

Foto 154



Foto 155

Cuentan con registro de entradas y salidas de los antibióticos que incluya:

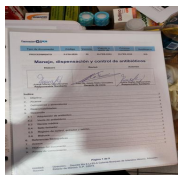
82. Denominación genérica y/o distintiva del antibiótico

Cumple

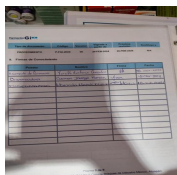

Foto 156

83. Presentación completa del antibiótico (forma farmacéutica, concentración y contenido de la misma)

Cumple

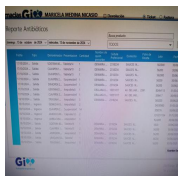

Foto 157

84. Cantidad adquirida, vendida, devuelta o destruida

Cumple

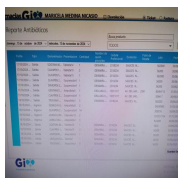

Foto 158

85. Nombre, número de cédula profesional y domicilio del médico que prescribe el medicamento

Cumple

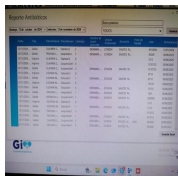

Foto 159

86. Número interno progresivo que se asigna a la receta retenida

Razonable

Se observan salidas de antibiótico y no se registra el folio de la receta

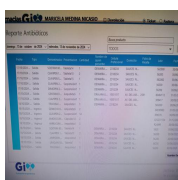

Foto 160



Foto 161

Si corresponde a recetario de institución pública:

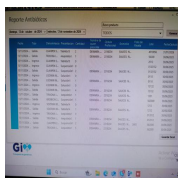
87. ¿Estos datos, se encuentran manuscritos o impresos, con sello con tinta indeleble?

N/A

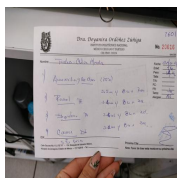
88. En caso de receta con datos impresos de varios médicos, ¿Señalan claramente los correspondientes al médico prescriptor e incluye su firma?

N/A

89. ¿Solo se surten las recetas dentro del tiempo de duración del tratamiento indicado?

Cumple



Foto 162



Foto 163

90. ¿Cuentan con sello fechador que contenga los siguientes datos: Razón social o denominación del establecimiento, domicilio del establecimiento, cantidad surtida y fecha de surtido?

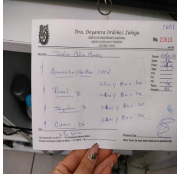
Cumple



Foto 164



Foto 165

91. ¿Ante un surtido completo las recetas médicas son retenidas y se conservan por 365 días junto con el registro?

Deficiente

No tienen tanta retención, no llevan un control



Foto 166

IX. DESTRUCCIÓN DE MEDICAMENTOS

2 señalados, 1 / 3 (33.33%)

170. ¿Los medicamentos caducos o deteriorados están identificados y resguardados en un área aislada, bajo llave, en contenedores herméticos e impermeables y no permanecen más de un año después de caducar?

Deficiente

No cuentan con un área ni contenedor específico e identificado



Foto 167

171. ¿Cuentan con el correspondiente registro en la Secretaría de Medio Ambiente y Recursos Naturales (SEMARNAT) como generador de residuos peligrosos?

Cumple



Foto 168

172. ¿Para proceder a la incineración el establecimiento informa a la Autoridad Sanitaria?

N/A

175. ¿Cuentan con manifiestos de entrega, transporte y recepción de residuos peligrosos, correspondientes a la destrucción ecológica de los medicamentos caducos y deteriorados?

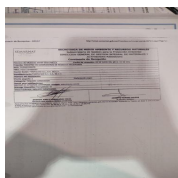
Deficiente

No cuentan con certificados 2024



Foto 169

Resumen de los archivos multimedia



Foto 1



Foto 2

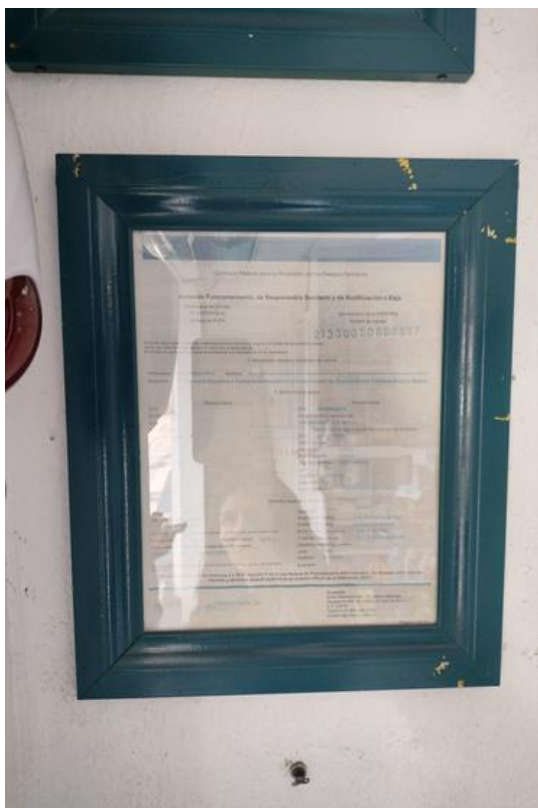

Foto 3

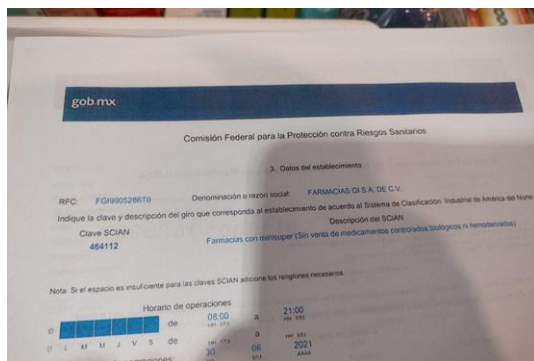

Foto 4

FORMA 1001/01/19/17/01

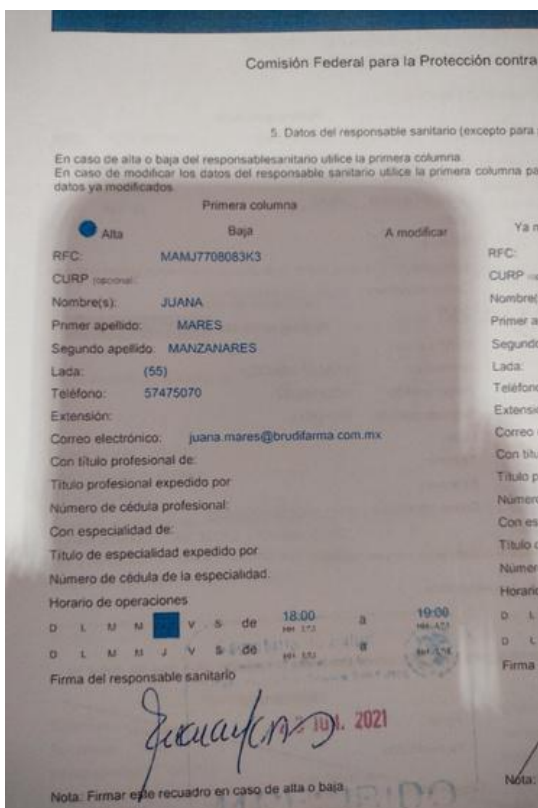
HACIENDA **SAT**

ACUSE DE MOVIMIENTOS DE ACTUALIZACIÓN DE SITUACIÓN FISCAL

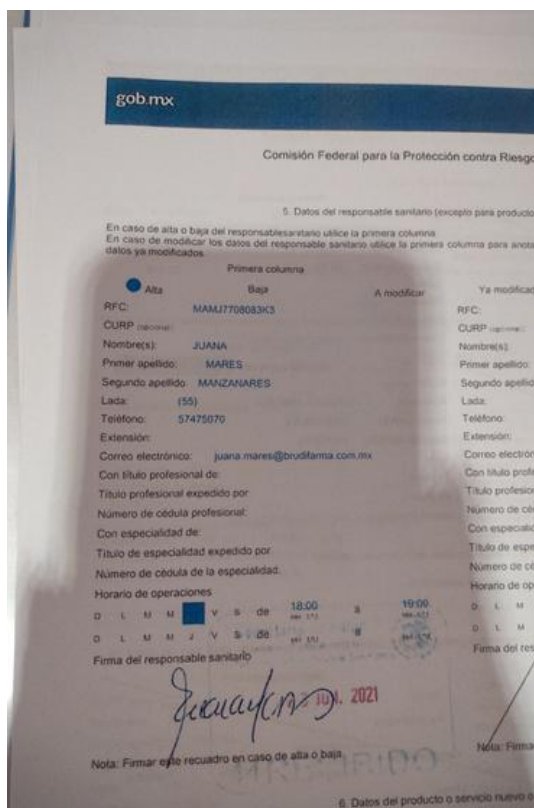
Lugar y Fecha de Emisión
TLAHUEPANTLA DE BAZ, MEXICO, a 15 de Junio de 2021

Ha sido procesado el aviso de actualización en el registro federal de contribuyentes electrónico, con la siguiente información:

Datos de Identificación del Contribuyente:

RFC: F09962870
Denominación/Razón Social: FARMACIAS SA
Regimen Fiscal: SOCIEDAD ANONIMA DE CAPITAL VARIABLE
Nombre Comercial:

Tipo de Movimiento:
Identificación del aviso: Apertura de establecimiento o sucursal Fecha del Aviso: 1/10/2021

Datos de Ubicación:
Tipo de Dominio: ESTABLECIMIENTO Código Postal: 50719
Tipo de Vialidad: CALLE
Número Exterior: MZ 13 LOTE 6
Número de la Colonia: BOSQUES DE IXTACALA
Nombre del Municipio o Demarcación Terrestre: ATZAPAPAN DE IXTACALA
Código Calle: ENGINOS
Características del Dominio: EDIFICIO DE TRES NIVELES LOCAL COMERCIAL EN PLANTA BAJA
Referencias Adicionales: JUNTO A BARRIOTECA "LA GUERRA"
Teléfono Fijo: 55 5179704

GOBIERNO DE MÉXICO

Foto 5

BRUDIFARMA

Folio Fiscal: A201770-4E93-49C1-A1887-479190142E8E
Tipo de comprobante: I - 200000002
Fecha y hora de emisión: 2024-11-08T18:08:49
Serie-Folio: 05 - Folio digital
Fecha y hora de certificación: 2024-11-08T18:08:55
Forma de Pago: 90.46 en DDP
Método de Pago: 9006
Número de serie del CSD del emisor: 000100000070433042
Número de serie del CSD del SAT: 2004100000000315010
Versión: 4.0
Lugar de Expedición: 92725

Emisor
RFC: BRUD1102237
Razón Social: BRUDIFARMA
Regimen Fiscal: 601 - General de Ley Personas Morales
Domicilio: Durango A. Mateos CP 57270 Ciudad de México, México
Cuenta SAT: 450013237 13271 Sau
Estatus: 9006
Texto Documento: FICDOO FDI
No. de entrega: 012304877
Tipo de Documento: Documentos
Relacionados: Tipo Récabito: ()
Código de compra:

Receptor
RFC: F09962870
Razón Social: FARMACIAS SA
Regimen Fiscal: 601 - General de Ley Personas Morales
Domicilio: EDO. DE MEXICO SAN JUAN SINALTEPEC CP 54708 Estado de México México
Cuenta SAT: 450013237 13271 Sau
Estatus: 9006
Uno CFDI: 001 - Adquisición de mercancías
Domicilio Fiscal: EDO. DE MEXICO BOSQUES DE IXTACALA C.P. 50719
Relacionados: FARMACIAS SA (SAUCES), SAUCES MANZANA 13 LOTE 6 LOCAL A Y CDX. BOSQUES DE IXTACALA C.P. 50719
Dirección de entrega: ATZAPAPAN DE SARAGOZA, MEXICO

Cantidad	Unidad	Cupo	No. Ident.	Descripción	Valor Unitario	Importe
119.000	HET - PZA	81101001	900139	TRICOMA SA 1 G SOL 907 CV AMP 3.5 ML Lote: 400708 Fecha de caducidad: 23.05.2028 -C.A.M. 1E 10 Fecha de em: 27.08.20, Tipo: (1)99999, 1.0:0	\$ 14.28	\$ 1,718.00
2.000	HET - PZA	81101000	900760	PENCICOMA 80000 LA BUS 907 CV AMP Lote: 423963 Fecha de caducidad: 31.07.2028 Fecha de em: 27.08.20, Tipo: (1)99999, 1.0:0	\$ 19.00	\$ 38.00
91.000	HET - PZA	81101001	900123	CLAUVEN 120 80720 MG C10 TAB Lote: 417008 Fecha de caducidad: 24.05.2028 Fecha de em: 24.05.20, Tipo: (1)99999, 1.0:0	\$ 23.89	\$ 2,164.29
27.000	HET - PZA	81101001	900123	CLAUVEN 120 80720 MG C10 TAB Lote: 417008 Fecha de caducidad: 24.05.2028 Fecha de em: 24.05.20, Tipo: (1)99999, 1.0:0	\$ 23.89	\$ 644.76
2.000	HET - PZA	81101000	900218	MELON PLUS MENTA BUS C1000 SA Lote: 417008 Fecha de caducidad: 24.05.2028 Fecha de em: 24.05.20, Tipo: (1)99999, 1.0:0	\$ 103.36	\$ 206.73
43.000	HET - PZA	81101001	900100	CLAUVEN 20062 5 MGU SA BUS C1000 SA Lote: 417008 Fecha de caducidad: 24.05.2028 Fecha de em: 24.05.20, Tipo: (1)99999, 1.0:0	\$ 19.38	\$ 833.17
35.000	HET - PZA	81140000	902978	FAYULEN 300000 MG C04 CAP Lote: 401070 Fecha de caducidad: 09.01.2029 Fecha de em: 09.01.20, Tipo: (1)99999, 1.0:0	\$ 14.89	\$ 517.65
					SubTotal	\$ 2,338.80
					Descuento	\$ 0.00
					Total	\$ 2,338.80

Tarifa: IVA 1 Tasa: 4.00%
Total: \$ 2,338.80

VENTILARES MIL TREINTA Y SEIS MEN 66-66 MEN

Bello Digital Emisor
Este documento es pagadero en CDMX
ESTE DOCUMENTO ES UNA REPRESENTACIÓN IMPRESA DE UN CFDI

Foto 6

Farmacias G10

FORMATO THALPAPAS

CONDICIONES DE VENTA	CLAVE	DESCRIPCIÓN DE VENTA	CANTIDAD	IMPORTE
75013170210104	000248	TRICOMA SA 1 G SOL 907 CV AMP 3.5 ML Lote: 400708 Fecha de caducidad: 23.05.2028	119.000	1,718.00
75013170210105	000760	PENCICOMA 80000 LA BUS 907 CV AMP Lote: 423963 Fecha de caducidad: 31.07.2028	2.000	38.00
75013170210106	000123	CLAUVEN 120 80720 MG C10 TAB Lote: 417008 Fecha de caducidad: 24.05.2028	91.000	2,164.29
75013170210107	000123	CLAUVEN 120 80720 MG C10 TAB Lote: 417008 Fecha de caducidad: 24.05.2028	27.000	644.76
75013170210108	000218	MELON PLUS MENTA BUS C1000 SA Lote: 417008 Fecha de caducidad: 24.05.2028	2.000	206.73
75013170210109	000100	CLAUVEN 20062 5 MGU SA BUS C1000 SA Lote: 417008 Fecha de caducidad: 24.05.2028	43.000	833.17
75013170210110	002978	FAYULEN 300000 MG C04 CAP Lote: 401070 Fecha de caducidad: 09.01.2029	35.000	517.65

Foto 7

Farmacias G10

75013170210111	000123	CLAUVEN 120 80720 MG C10 TAB Lote: 417008 Fecha de caducidad: 24.05.2028	27.000	644.76
75013170210112	000123	CLAUVEN 120 80720 MG C10 TAB Lote: 417008 Fecha de caducidad: 24.05.2028	27.000	644.76
75013170210113	000123	CLAUVEN 120 80720 MG C10 TAB Lote: 417008 Fecha de caducidad: 24.05.2028	27.000	644.76
75013170210114	000123	CLAUVEN 120 80720 MG C10 TAB Lote: 417008 Fecha de caducidad: 24.05.2028	27.000	644.76
75013170210115	000123	CLAUVEN 120 80720 MG C10 TAB Lote: 417008 Fecha de caducidad: 24.05.2028	27.000	644.76
75013170210116	000123	CLAUVEN 120 80720 MG C10 TAB Lote: 417008 Fecha de caducidad: 24.05.2028	27.000	644.76
75013170210117	000123	CLAUVEN 120 80720 MG C10 TAB Lote: 417008 Fecha de caducidad: 24.05.2028	27.000	644.76
75013170210118	000123	CLAUVEN 120 80720 MG C10 TAB Lote: 417008 Fecha de caducidad: 24.05.2028	27.000	644.76
75013170210119	000123	CLAUVEN 120 80720 MG C10 TAB Lote: 417008 Fecha de caducidad: 24.05.2028	27.000	644.76
75013170210120	000123	CLAUVEN 120 80720 MG C10 TAB Lote: 417008 Fecha de caducidad: 24.05.2028	27.000	644.76
75013170210121	000123	CLAUVEN 120 80720 MG C10 TAB Lote: 417008 Fecha de caducidad: 24.05.2028	27.000	644.76
75013170210122	000123	CLAUVEN 120 80720 MG C10 TAB Lote: 417008 Fecha de caducidad: 24.05.2028	27.000	644.76
75013170210123	000123	CLAUVEN 120 80720 MG C10 TAB Lote: 417008 Fecha de caducidad: 24.05.2028	27.000	644.76
75013170210124	000123	CLAUVEN 120 80720 MG C10 TAB Lote: 417008 Fecha de caducidad: 24.05.2028	27.000	644.76
75013170210125	000123	CLAUVEN 120 80720 MG C10 TAB Lote: 417008 Fecha de caducidad: 24.05.2028	27.000	644.76
75013170210126	000123	CLAUVEN 120 80720 MG C10 TAB Lote: 417008 Fecha de caducidad: 24.05.2028	27.000	644.76
75013170210127	000123	CLAUVEN 120 80720 MG C10 TAB Lote: 417008 Fecha de caducidad: 24.05.2028	27.000	644.76
75013170210128	000123	CLAUVEN 120 80720 MG C10 TAB Lote: 417008 Fecha de caducidad: 24.05.2028	27.000	644.76
75013170210129	000123	CLAUVEN 120 80720 MG C10 TAB Lote: 417008 Fecha de caducidad: 24.05.2028	27.000	644.76
75013170210130	000123	CLAUVEN 120 80720 MG C10 TAB Lote: 417008 Fecha de caducidad: 24.05.2028	27.000	644.76
75013170210131	000123	CLAUVEN 120 80720 MG C10 TAB Lote: 417008 Fecha de caducidad: 24.05.2028	27.000	644.76
75013170210132	000123	CLAUVEN 120 80720 MG C10 TAB Lote: 417008 Fecha de caducidad: 24.05.2028	27.000	644.76
75013170210133	000123	CLAUVEN 120 80720 MG C10 TAB Lote: 417008 Fecha de caducidad: 24.05.2028	27.000	644.76
75013170210134	000123	CLAUVEN 120 80720 MG C10 TAB Lote: 417008 Fecha de caducidad: 24.05.2028	27.000	644.76
75013170210135	000123	CLAUVEN 120 80720 MG C10 TAB Lote: 417008 Fecha de caducidad: 24.05.2028	27.000	644.76
75013170210136	000123	CLAUVEN 120 80720 MG C10 TAB Lote: 417008 Fecha de caducidad: 24.05.2028	27.000	644.76
75013170210137	000123	CLAUVEN 120 80720 MG C10 TAB Lote: 417008 Fecha de caducidad: 24.05.2028	27.000	644.76
75013170210138	000123	CLAUVEN 120 80720 MG C10 TAB Lote: 417008 Fecha de caducidad: 24.05.2028	27.000	644.76
75013170210139	000123	CLAUVEN 120 80720 MG C10 TAB Lote: 417008 Fecha de caducidad: 24.05.2028	27.000	644.76
75013170210140	000123	CLAUVEN 120 80720 MG C10 TAB Lote: 417008 Fecha de caducidad: 24.05.2028	27.000	644.76

Foto 8

Foto 9

Foto 10



Foto 11



Foto 12



Foto 13

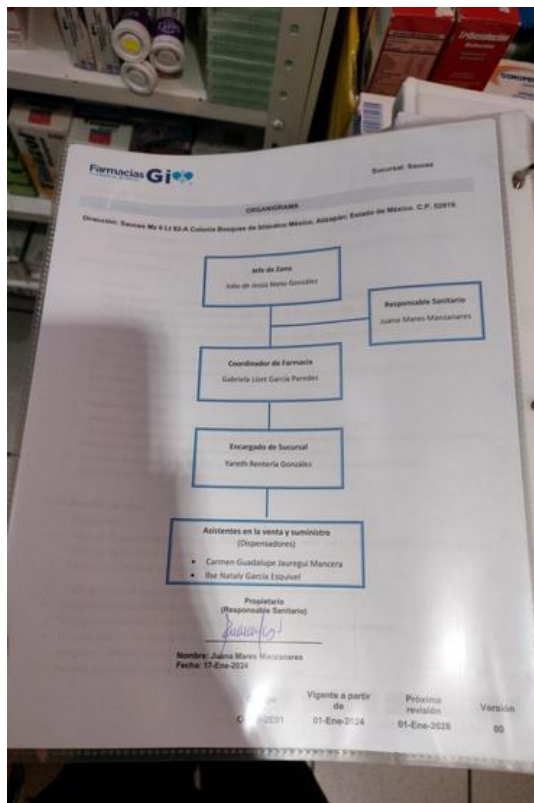

Foto 14

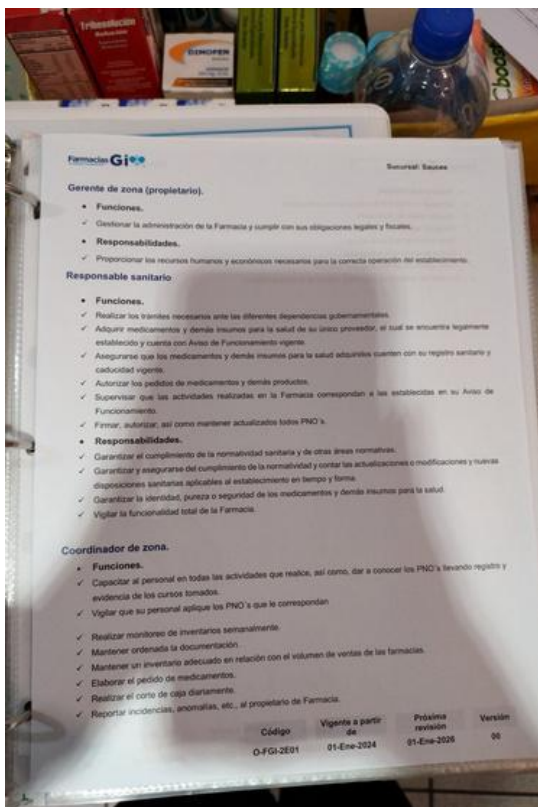

Foto 15

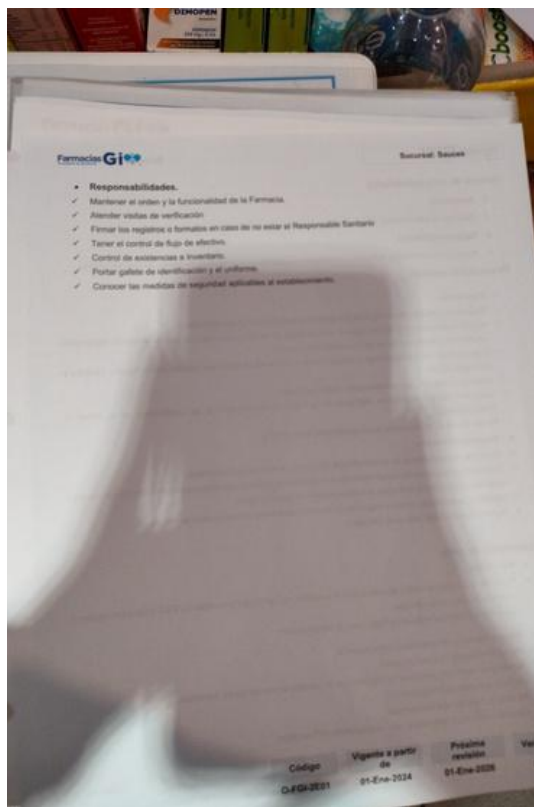

Foto 16



Foto 17



Foto 18

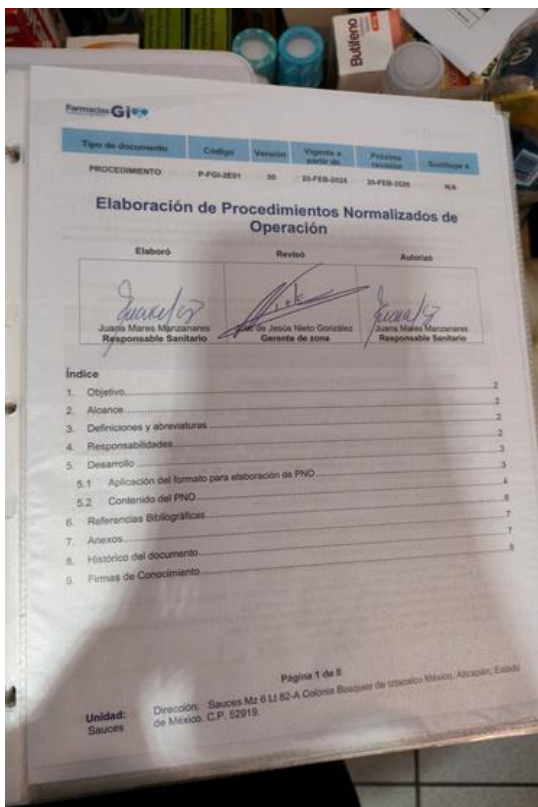

Foto 19

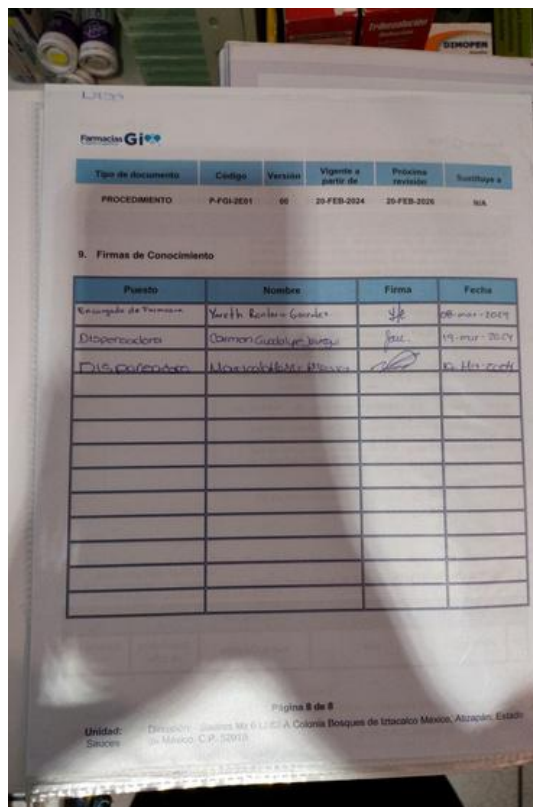

Foto 20

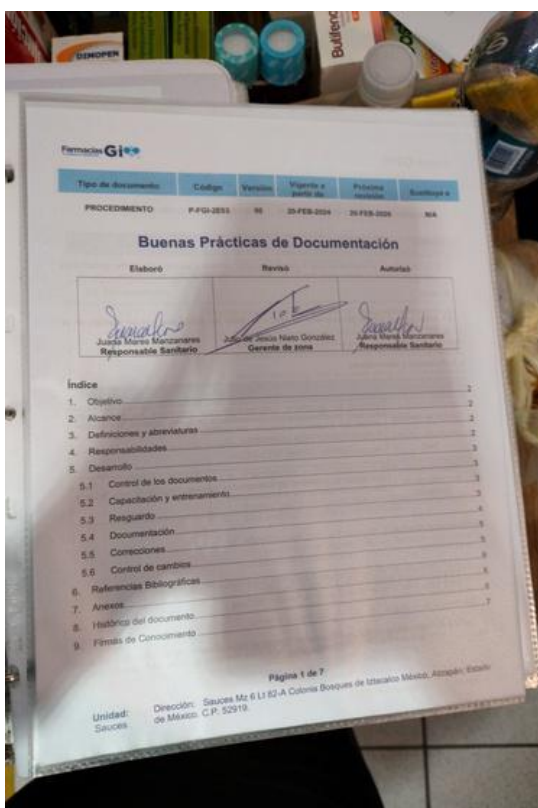

Foto 21

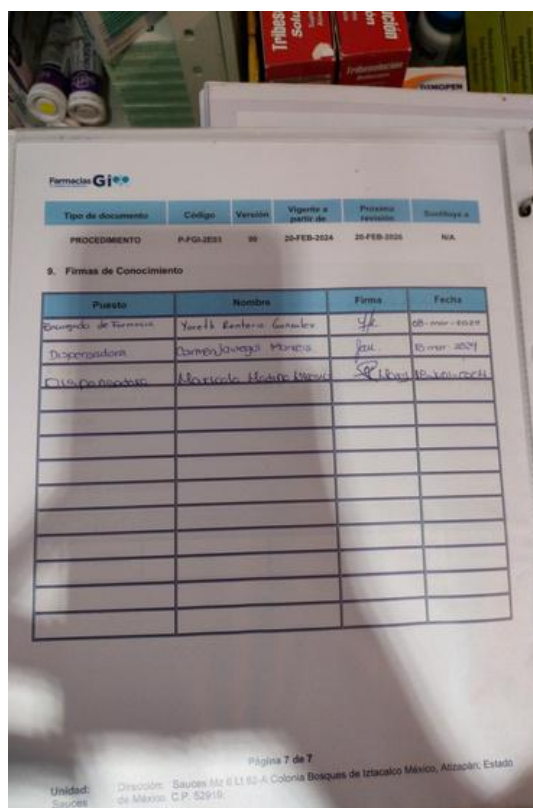

Foto 22

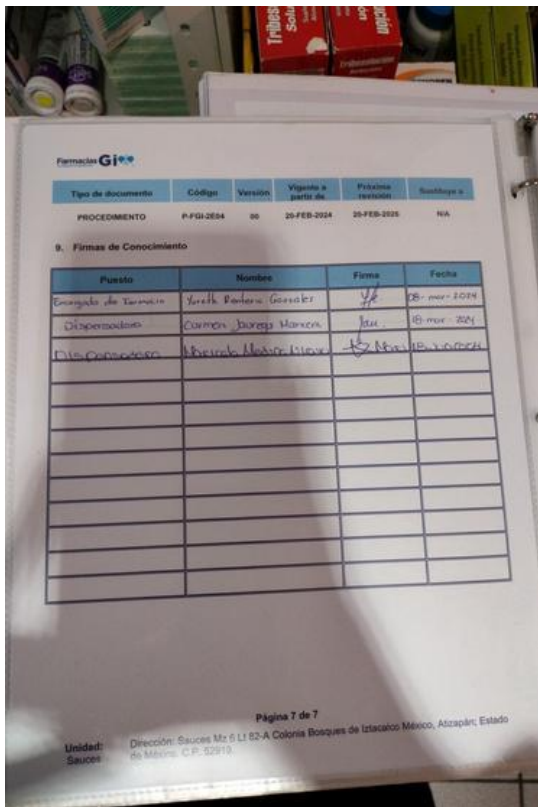

Foto 23

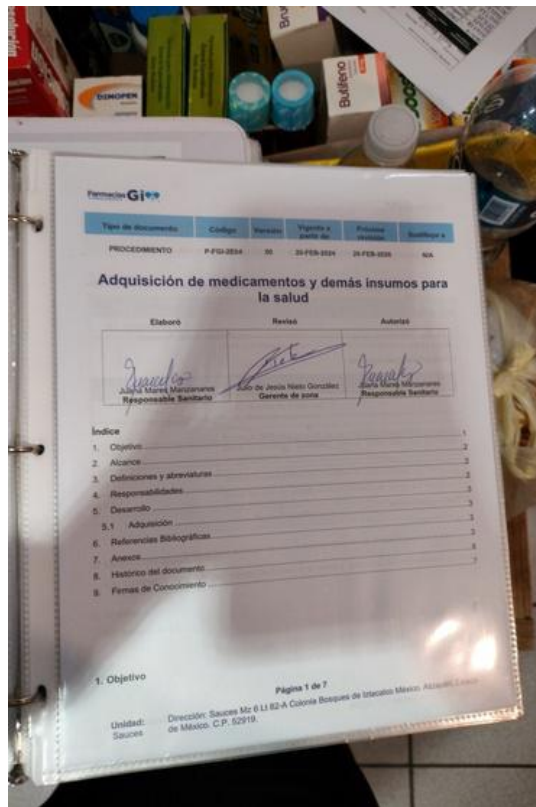

Foto 24

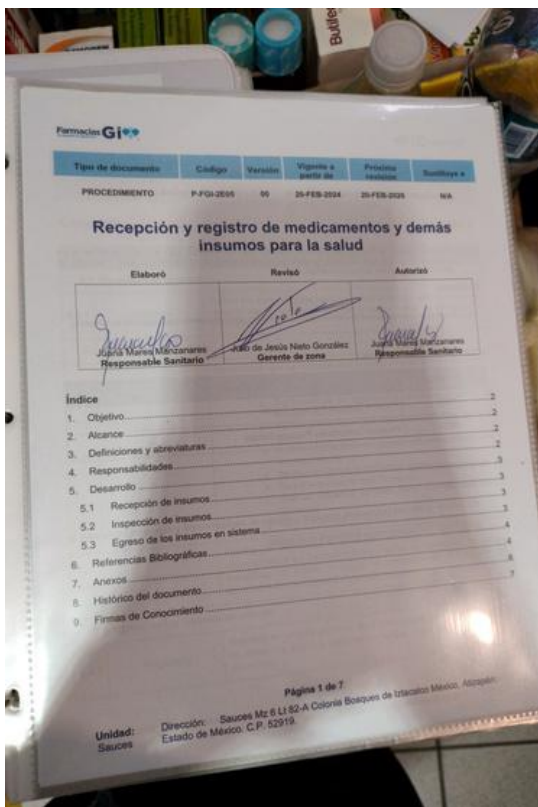

Foto 25

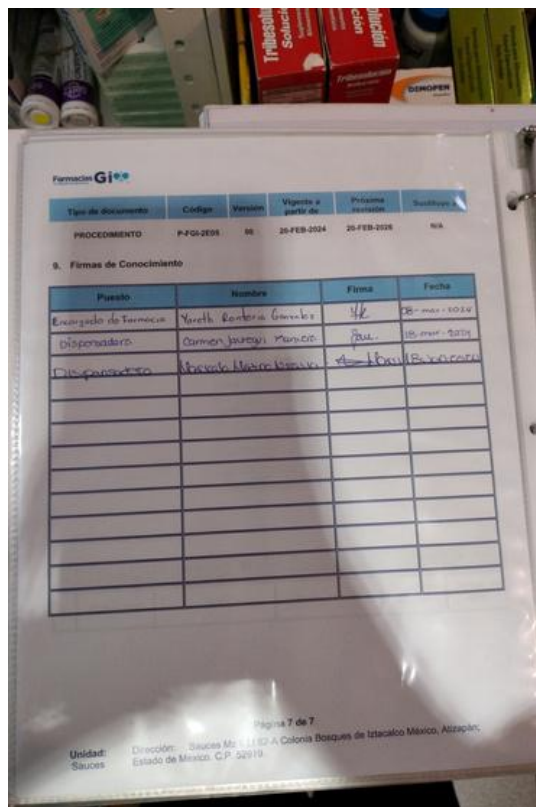

Foto 26

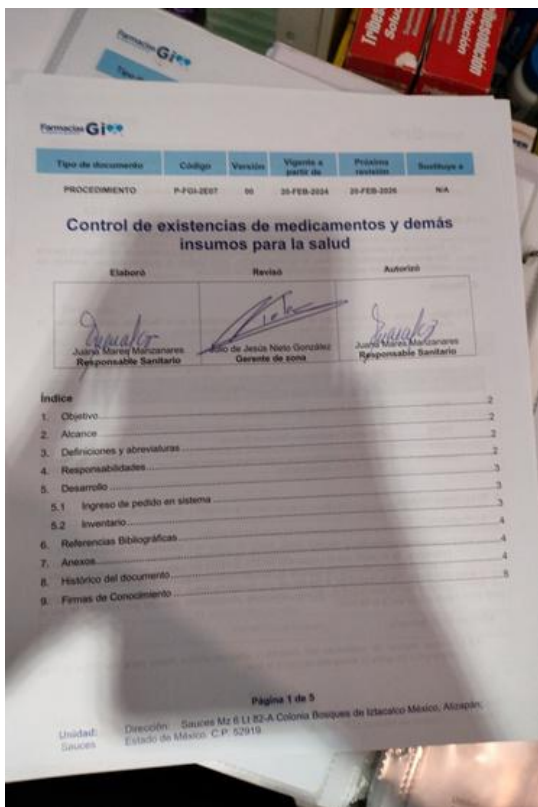

Foto 27

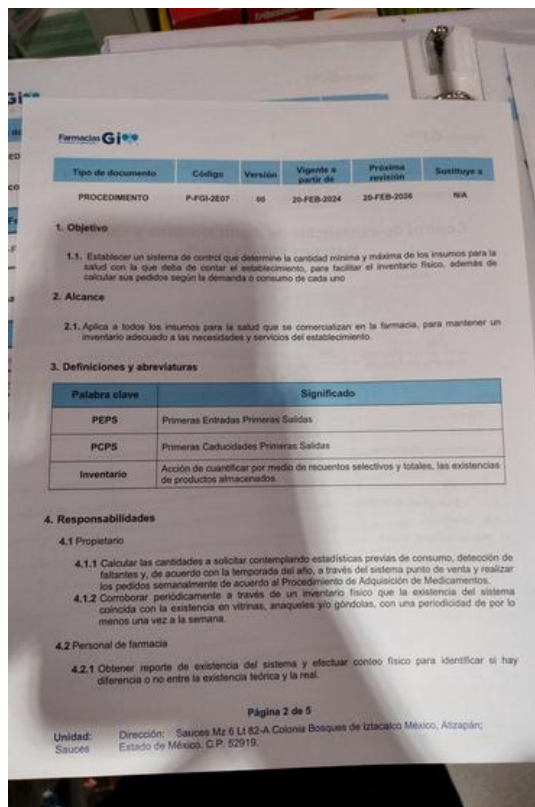

Foto 28

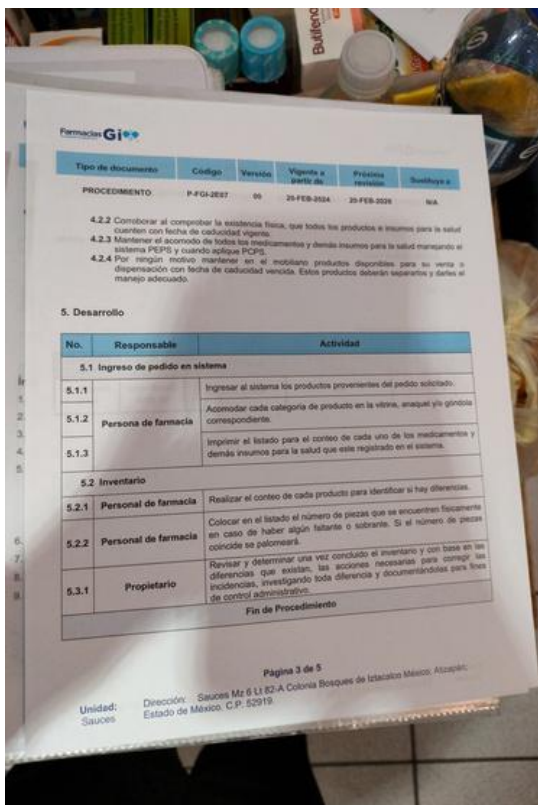

Foto 29

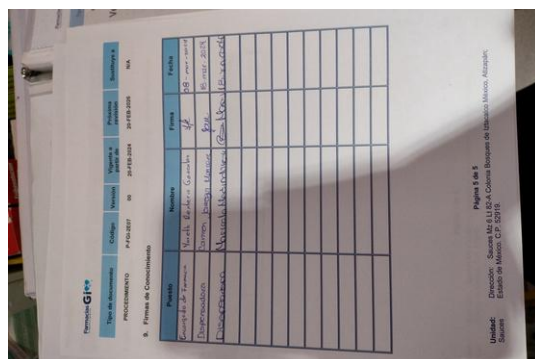

Foto 30

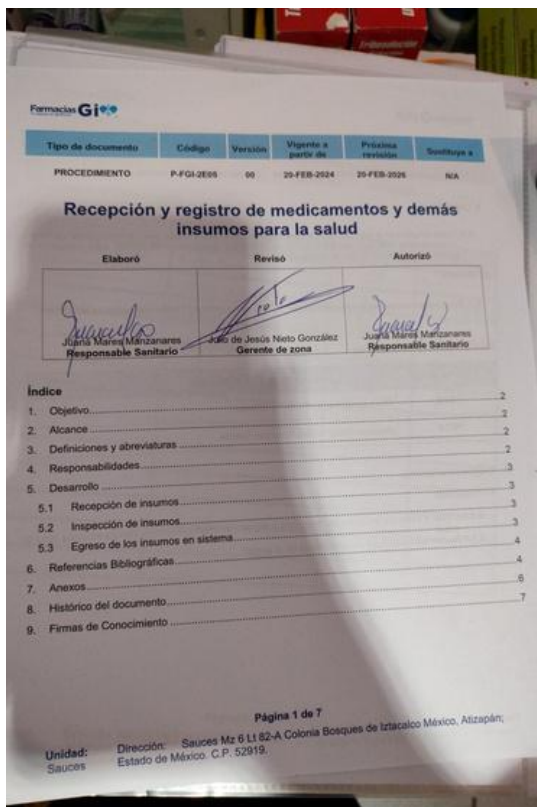

Foto 31

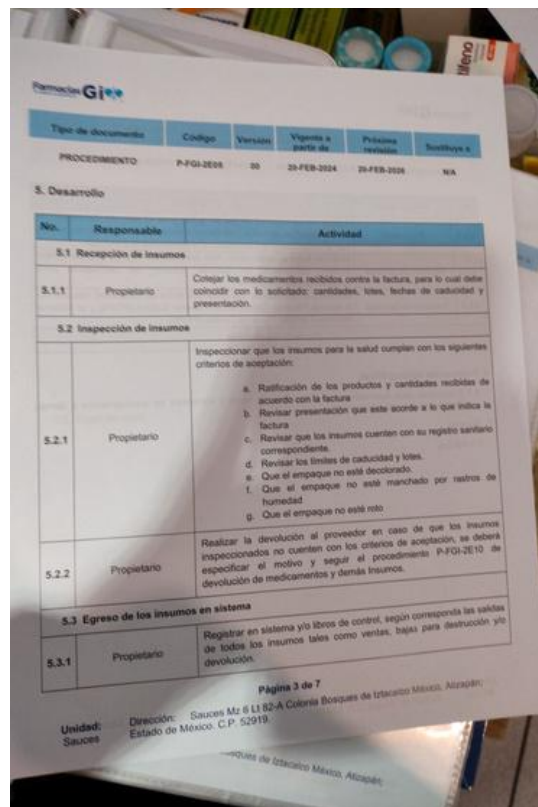

Foto 32

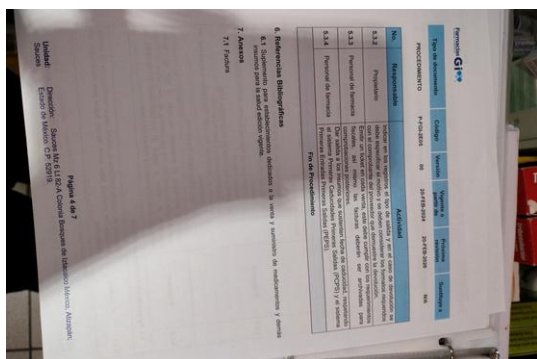

Foto 33

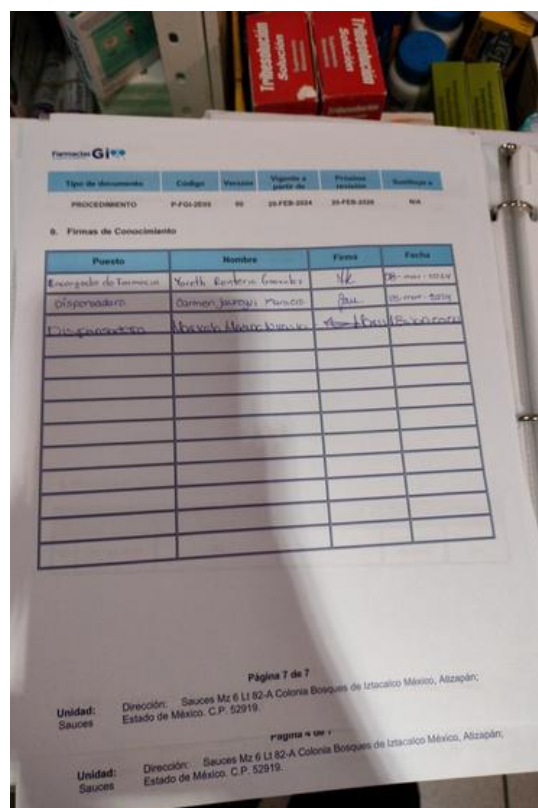

Foto 34

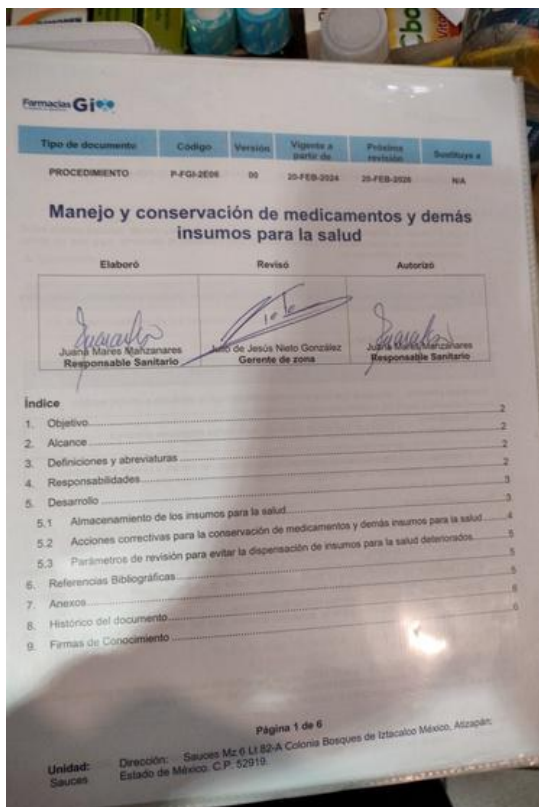

Foto 35

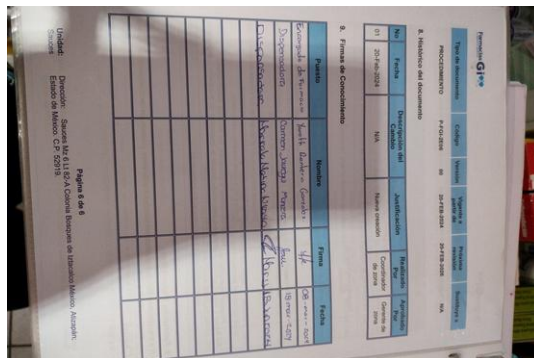

Foto 36

Formulario GIPP (Forma de Seguimiento) con los siguientes datos:

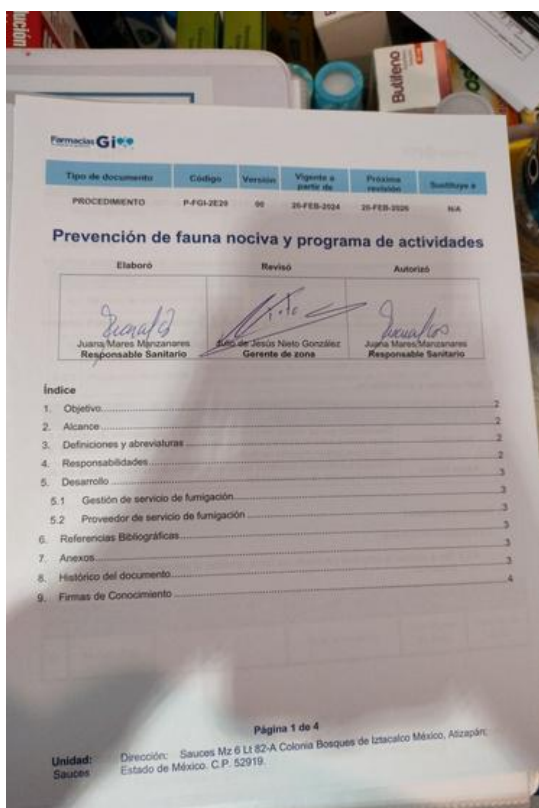
Clase de documento	Código	Número	Vigencia	Fecha	NIA
PROCEDIMIENTO	4140-001	00	24/04/2024	04/06/2024	N/A

6. Referencias Bibliográficas

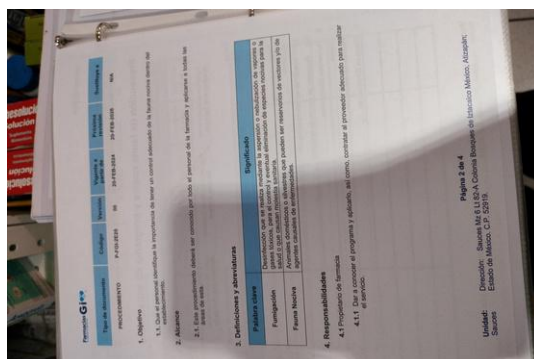
ID	Fecha	Descripción del Cambio	Justificación	Impacto	Medidas
(1)	24/04/2024	N/A	Nueva versión	Completar	Completar

Foto 37

Formulario GIPP (Forma de Seguimiento) con los siguientes datos:

Clase de documento	Código	Número	Vigencia	Fecha	NIA
PROCEDIMIENTO	4140-001	00	24/04/2024	04/06/2024	N/A

8. Historial de Cambios

Fecha	Descripción del Cambio	Justificación	Impacto	Medidas
04/06/2024	Actualización de datos	Actualización de datos	Completar	Completar

Página 4 de 4
Dirección: Subcomisión de Control Externos de Casos de Malos Atención
Unidad: Salud

Foto 38

ESTADOS UNIDOS MEXICANOS
SECRETARÍA DE SALUD
COMISIÓN FEDERAL PARA LA PROTECCIÓN CONTRA RIESGOS SANITARIOS
COMISIÓN DE AUTORIZACIONES SANITARIAS
COMISIÓN DE AUTORIZACIONES SANITARIAS

NUMERO DEL PROCEDIMIENTO: LICEN-CO-01/2021

TIPO DE PROCEDIMIENTO: AUTORIZACION

NOMBRE DEL PROCELIBRADO: GRUPO BALNEARIO DE MEXICO S.A. DE CV	GRUPO BALNEARIO DE MEXICO S.A. DE CV
ACTIVIDAD SOCIAL O DENOMINACION: CEN	CEN
DENOMINACION DEL ESTABLECIMIENTO: HABANERO FRANK MO SP	CP5809
DELEGACION O LOCALIDAD: BAYAMO PIAZZA	
DELEGACION O MUNICIPIO: CIUDAD DE MERIDA	
ENTIDAD FEDERATIVA: YUCATAN	

LICENCIA SANITARIA NO. **21 AP 09 014 0001**

CLASIFICACION AUTORIZADA PARA:
SANEAMIENTO DE SERVICIOS DE CONTROL Y EXTERMINACION DE PLACAS

LINEAS AUTORIZADAS:
SERVICIOS DE CONTROL DE PLACAS EN ZONAS URBANAS, APUNTES PLACARDIENOS, SERVICIOS DE CONTROL DE PLACAS EN ZONAS URBANAS, DOMESTICO Y VIOLENCIA.

FECHA DE EMISION: 19/04/2021

ESTABLECIMIENTO: ATRA AMERICA AZUCENA ORELLANA RIVERO

ESTADISTICA DE SERVICIOS SANITARIOS

COFEPRIS

Foto 39

Documento de autorización sanitaria con el número de licencia 21 AP 09 014 0001. El documento contiene texto detallado sobre el procedimiento de autorización, el alcance de la licencia y las condiciones de operación. Incluye un espacio para el sello y la firma de la autoridad competente. El texto principal comienza con 'El presente documento autoriza a...' y describe los requisitos técnicos y administrativos que debe cumplir el establecimiento para ejercer la actividad autorizada.

Foto 40

CERTIFICADO DE SERVICIOS
LICENCIA SANITARIA: 21 AP 88 514 5991

FECHA: 23/01/2024 HORA DE ENTRADA: 11:10 HORA DE SALIDA: 11:25 FOLIO: 226114
 CUENTE: Sanitarios BT Saucos TIPO DE ACTIVIDAD: PROGRAMADO CORRECTIVO
 DOMICILIO: Sauces 53, Pichiles y Tezcalco
Equipo Manzanera

CASA HABITACIÓN: COMERCIAL INDUSTRIAL OFICINAS OTRO

PRECAUCIONES Y RECOMENDACIONES DE SEGURIDAD

ANTES	DURANTE	DESPUES
Preparar áreas	Sanitarizar áreas	Verificar áreas

REGISTRO DE APLICACIÓN DE PLAGUICIDAS

ÁREAS TRATADAS	METODO DE APLICACION	PLAGUICIDA APLICADO	DOSES UTILIZADA	PLAGA CONTROLADA
Muebles de baño	DTA	DTA	272	Controlada
Farmacias, sanitarios	APP	Liponox	167	Controlada
Inodoro, proceso				
Fregadero				

MEJORA CONTINUA

HALLAZGO	RECOMENDACION TOMADA	SEGUIMIENTO
Se requiere asistencia	Se facilitó asistencia	Brinda
Se observaron en	Se usaron 2 sanitarios	Farmacias BT
Sanitarios	Se sanitizó	Se Farmacias BT

TECNICO APLICADOR / NOMBRE Y FIRMA: Heriberto Frías
 RESPONSABLE SANITARIO / NOMBRE Y FIRMA: Heriberto Frías
 23 OCT 2024

Tel/Fax: 55 35474348 E-Mail: batuh@baluher.com www.baluher.com
 Heriberto Frías 629, Colonia Narvarte Poniente, C.P. 03020 Alcaldía Benito Juárez Ciudad de México.

Foto 41



Foto 42

Farmacias Gi

Tipo de documento	Código	Versión	Vigente a partir de	Próximas revisiones	Sustituye a
PROCEDIMIENTO	P-FGI-ZEST	00	20-FEB-2024	20-FEB-2026	N/A

Control de existencias de medicamentos y demás insumos para la salud

Elaboró: Juan Carlos Revisó: José de Jesús Nieto González Autorizó: Juan Carlos
 Responsable Sanitario Gerente de zona Responsable Sanitario

Índice

1. Objetivo	2
2. Alcance	2
3. Definiciones y abreviaturas	2
4. Responsabilidades	3
5. Desarrollo	3
5.1 Ingreso de pedido en sistema	3
5.2 Inventario	4
Referencias Bibliográficas	4
Anexos	4
Historio del documento	5
Firmas de Conocimiento	

Página 1 de 5
 Dirección: Sauces Mz 6 Lt 82-A Colonia Bosques de Itzacalco México, Atzacalco, Estado de México, C.P. 52919.
 Unidad: Sauces

Foto 43

Farmacias Gi

1. Objetivo

1.1. Establecer un sistema de control de existencias de medicamentos y demás insumos para la salud que permita garantizar la disponibilidad de los mismos, para mantener un adecuado nivel de servicio a los clientes y cumplir con los requisitos de la normativa aplicable.

2. Alcance

2.1. Abarca a todo el personal que trabaja en la farmacia, para mantener un adecuado nivel de servicio a los clientes y cumplir con los requisitos de la normativa aplicable.

3. Definiciones y abreviaturas

Plaguicida	Significado
DTA	Desinfectante de contacto
APP	Producto de limpieza
PCP	Producto de limpieza
Inventario	Control de existencias de medicamentos y demás insumos para la salud

4. Responsabilidades

4.1. Personal

4.1.1. El personal de la farmacia debe estar capacitado para el manejo de los medicamentos y demás insumos para la salud, de acuerdo con la normativa aplicable.

4.1.2. El personal de la farmacia debe estar capacitado para el manejo de los medicamentos y demás insumos para la salud, de acuerdo con la normativa aplicable.

4.2. Personal de farmacia

4.2.1. El personal de farmacia debe estar capacitado para el manejo de los medicamentos y demás insumos para la salud, de acuerdo con la normativa aplicable.

Página 2 de 5
 Dirección: Sauces Mz 6 Lt 82-A Colonia Bosques de Itzacalco México, Atzacalco, Estado de México, C.P. 52919.
 Unidad: Sauces

Foto 44



Foto 45



Foto 46

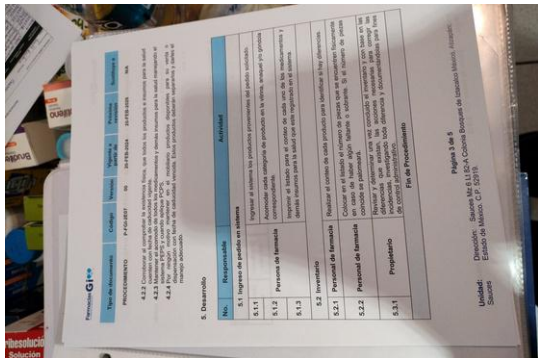

Foto 47

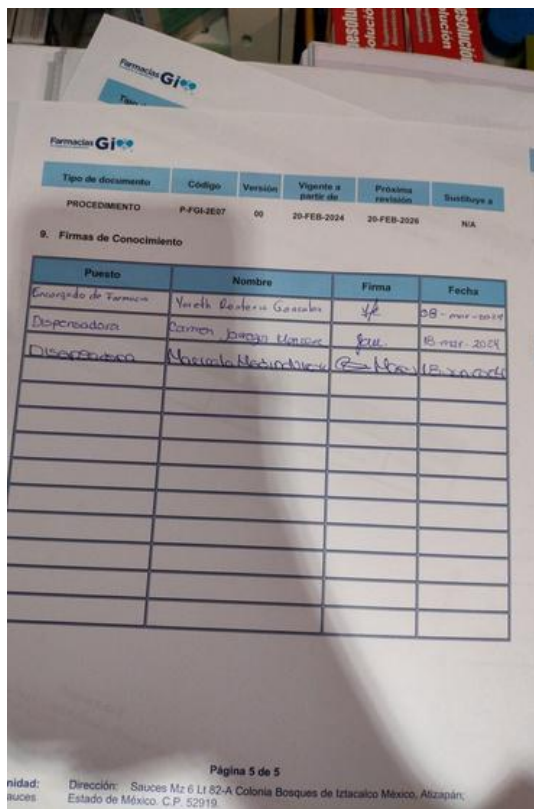

Foto 48

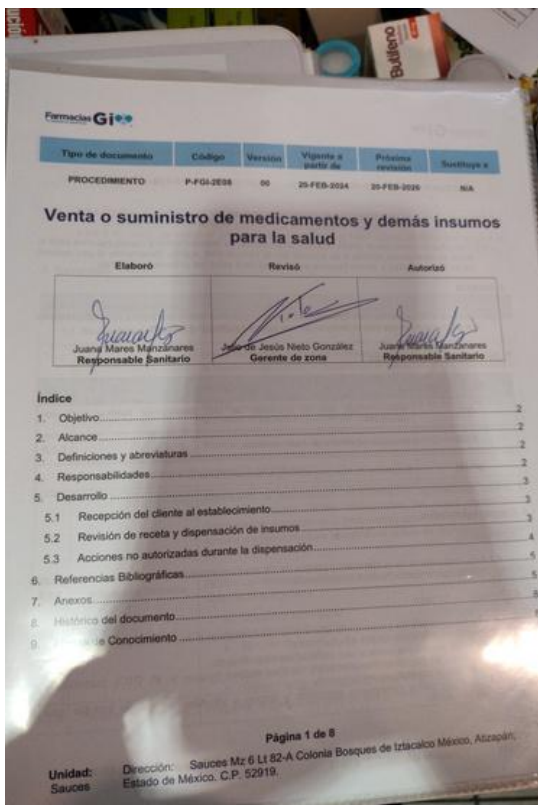

Foto 49

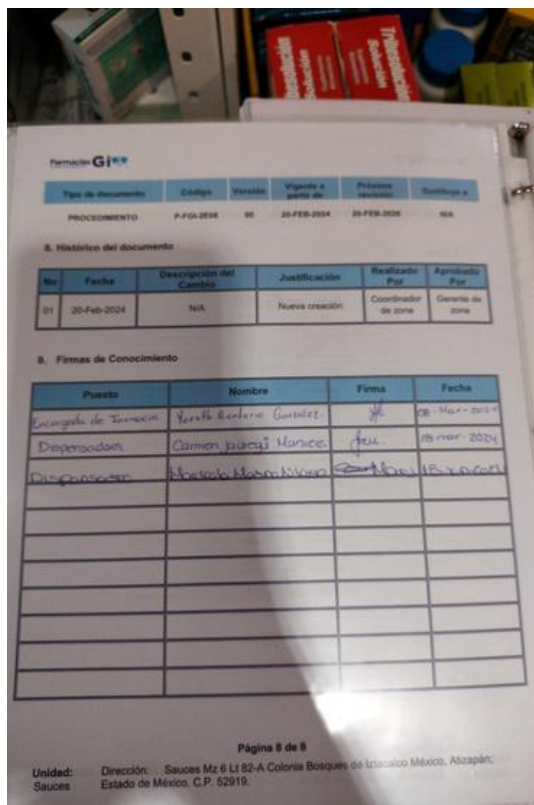

Foto 50

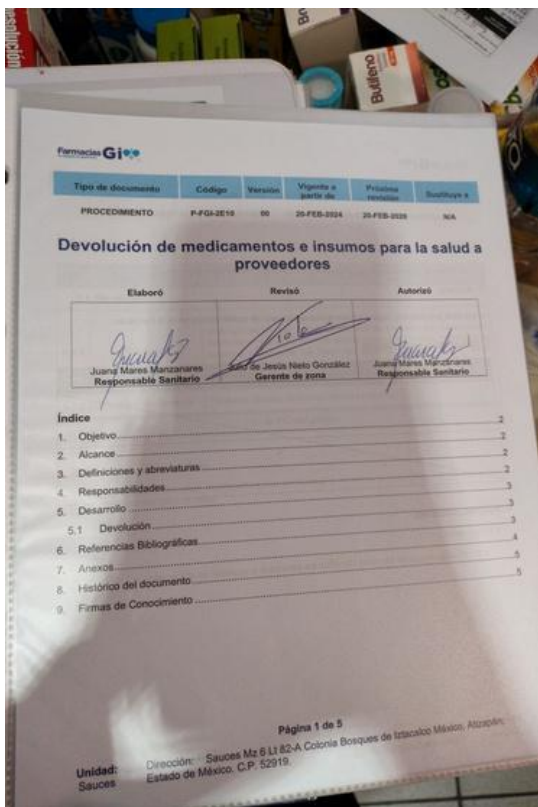

Foto 51

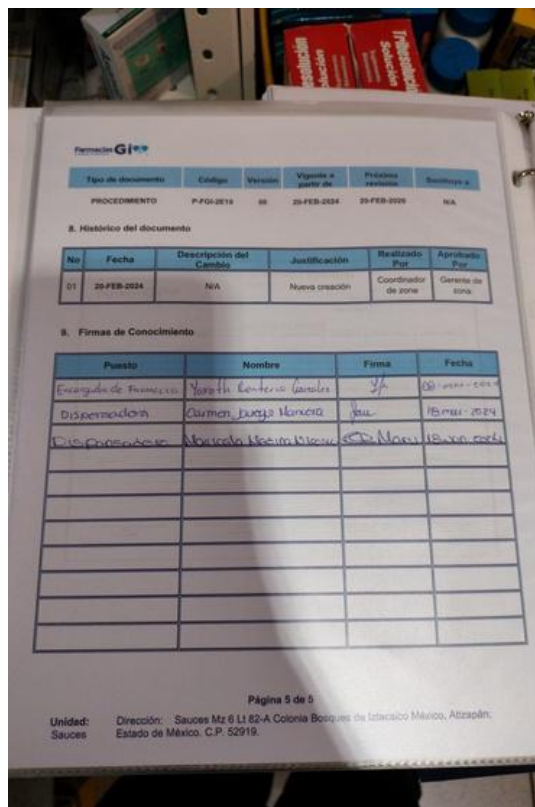

Foto 52

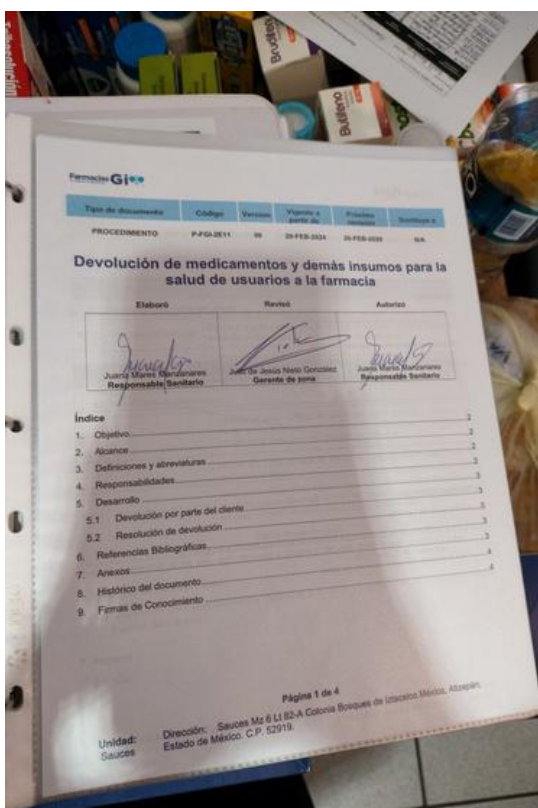

Foto 53

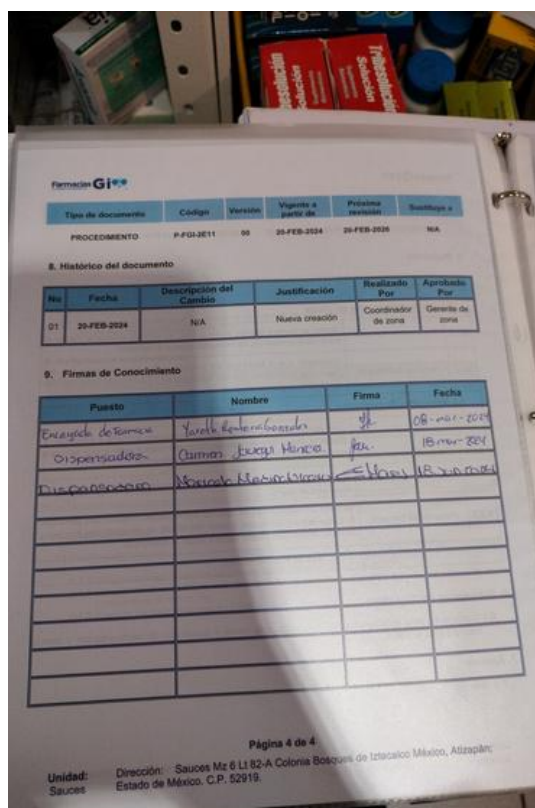

Foto 54

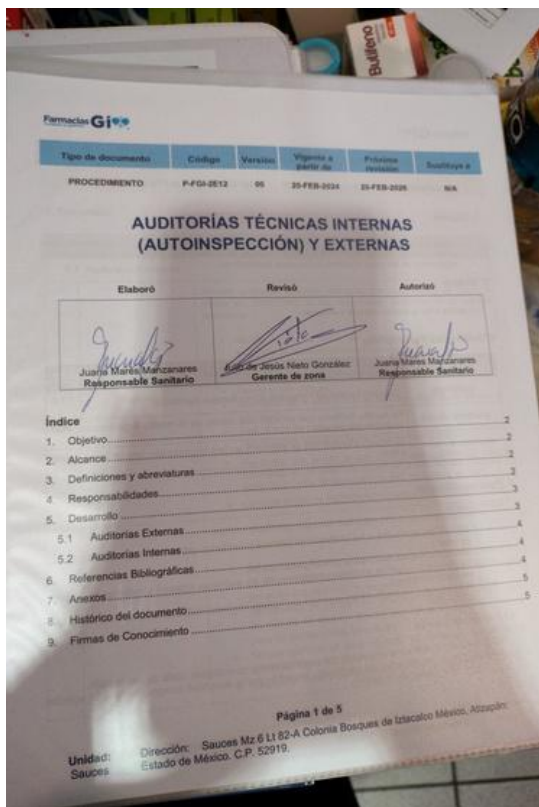

Foto 55

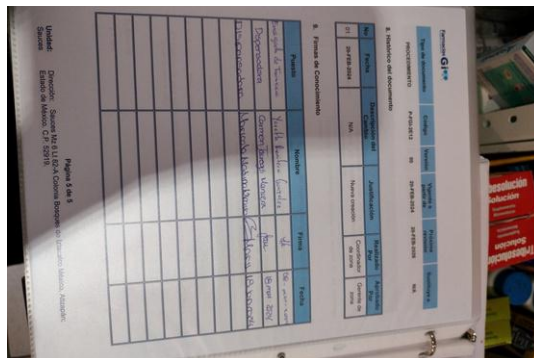

Foto 56



Foto 57

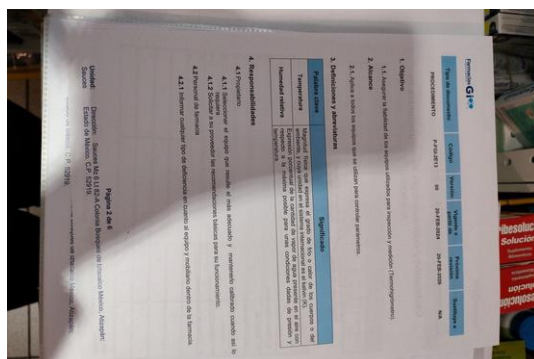

Foto 58

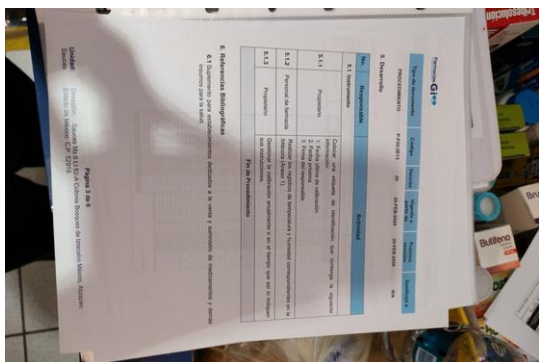

Foto 60

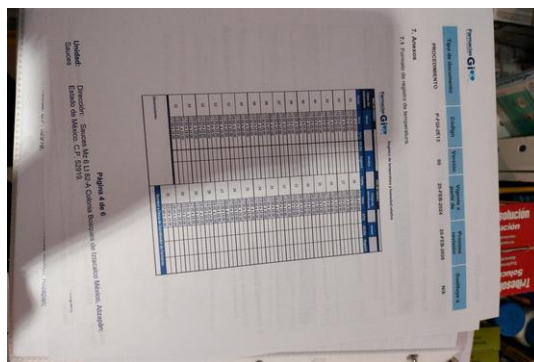

Foto 59

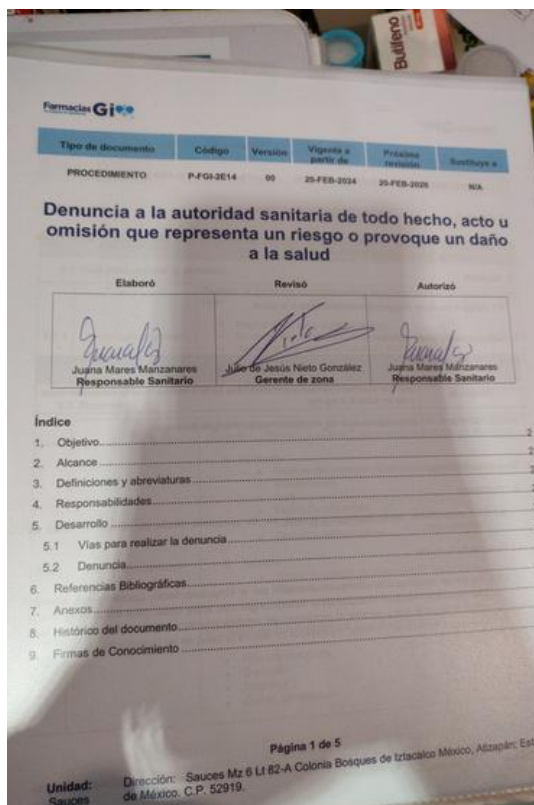

Foto 61

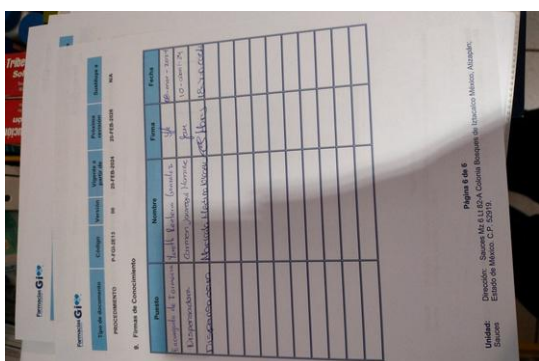

Foto 62

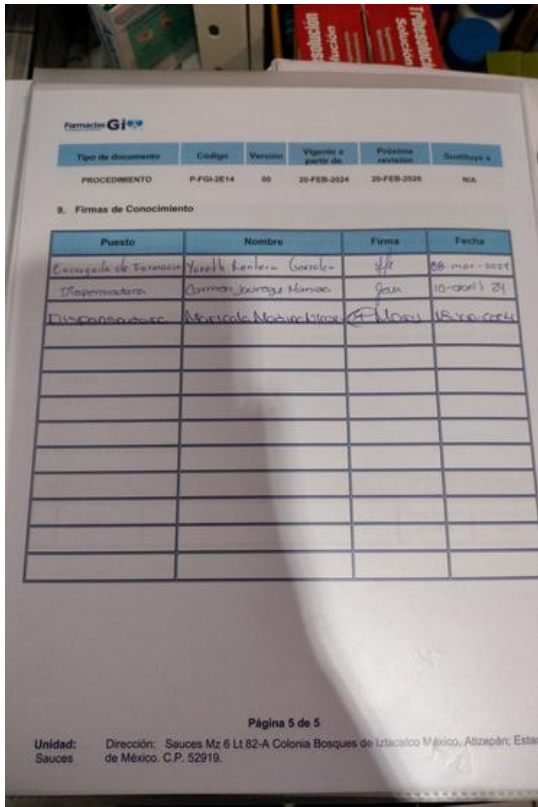

Foto 63

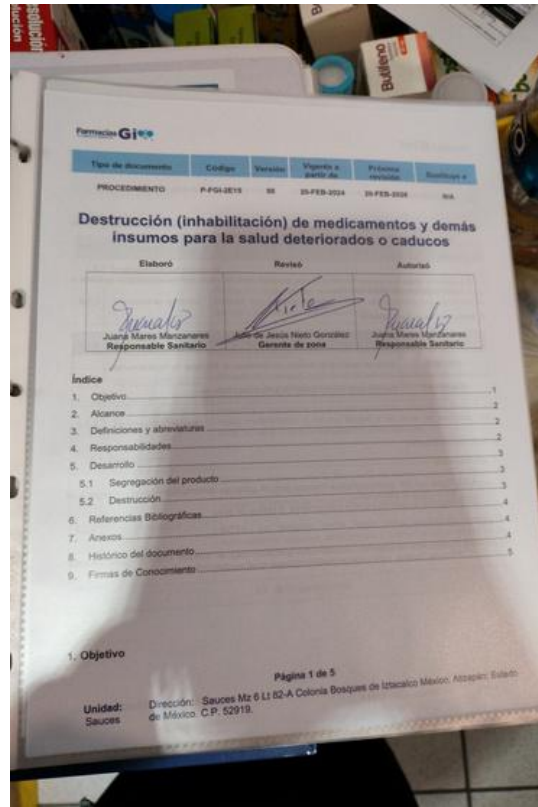

Foto 64

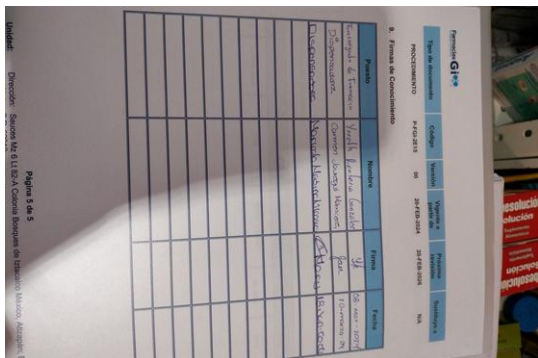

Foto 65

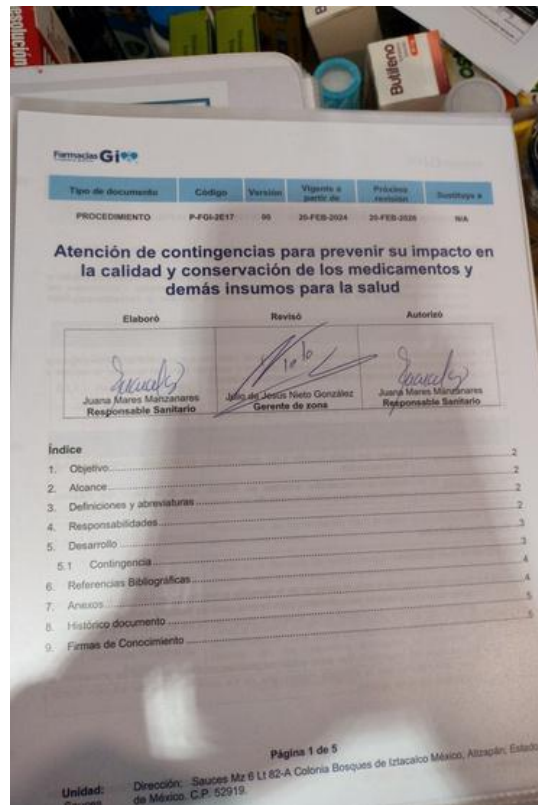

Foto 66

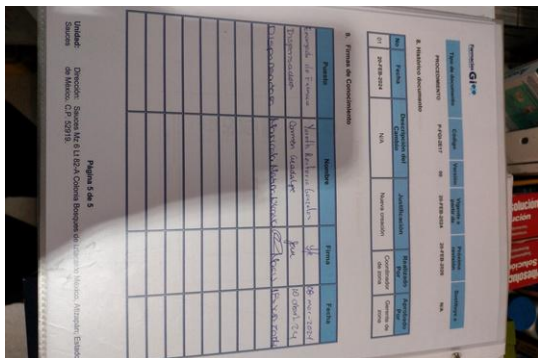

Foto 67



Foto 68

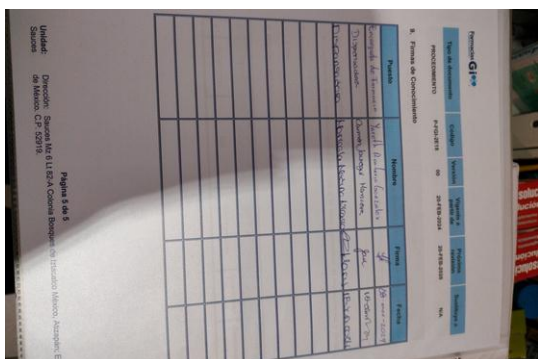

Foto 69

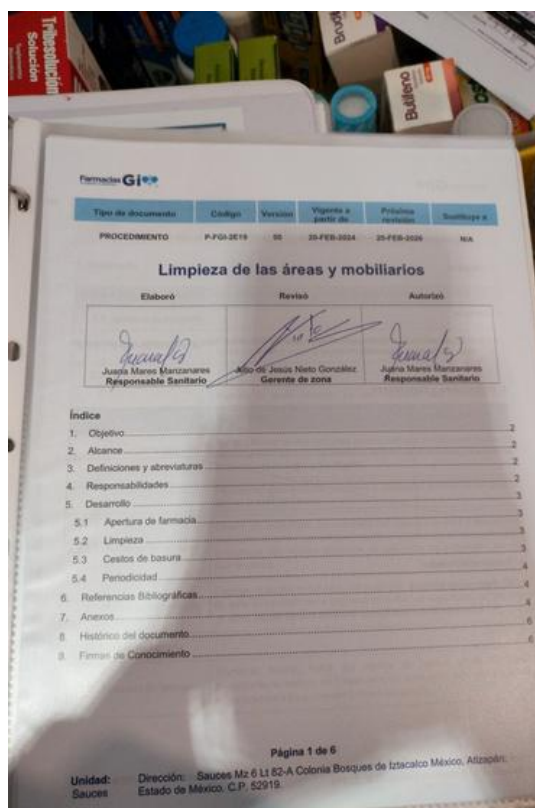

Foto 70

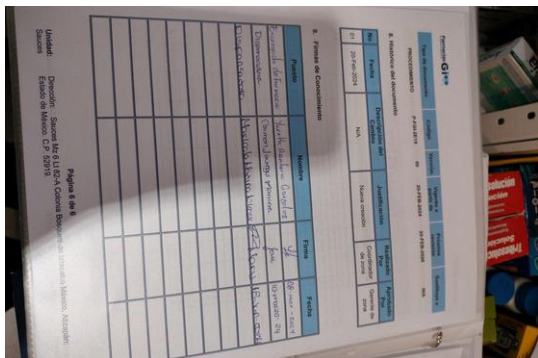

Foto 71

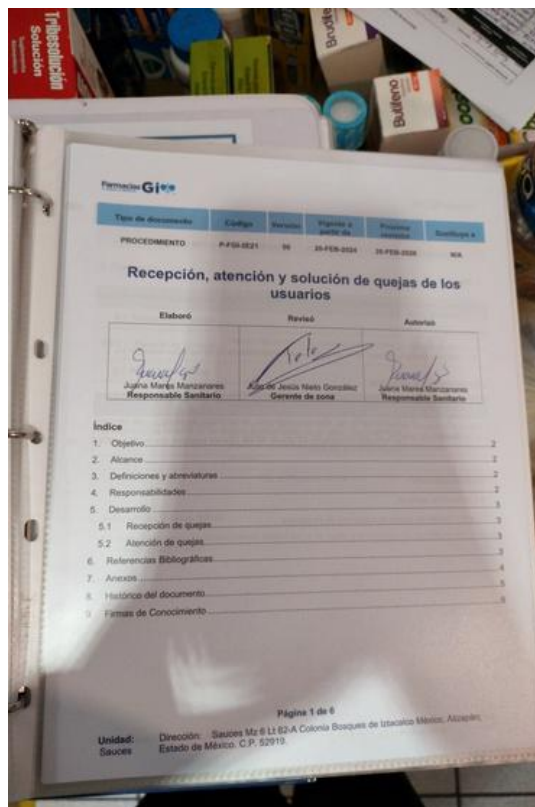

Foto 72

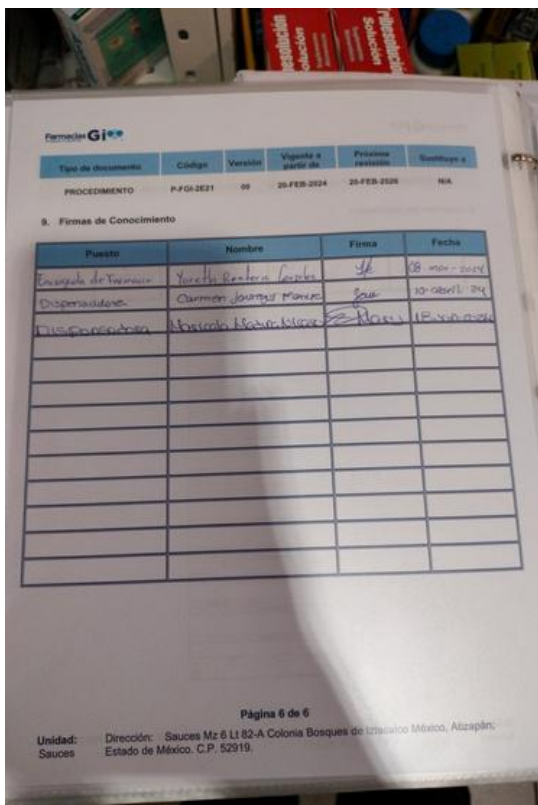

Foto 73

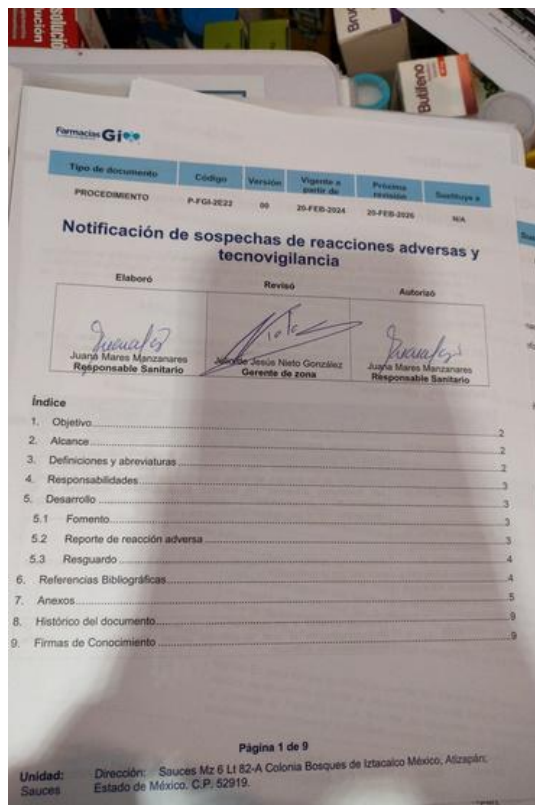

Foto 74

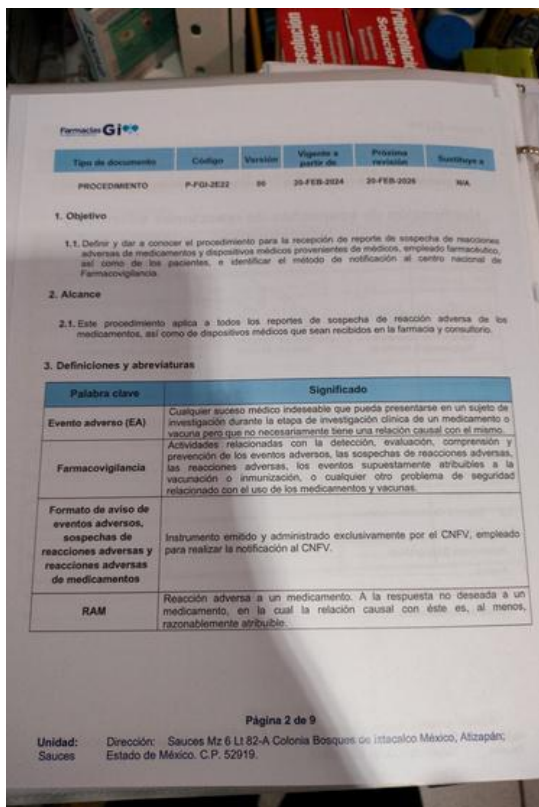

Foto 75

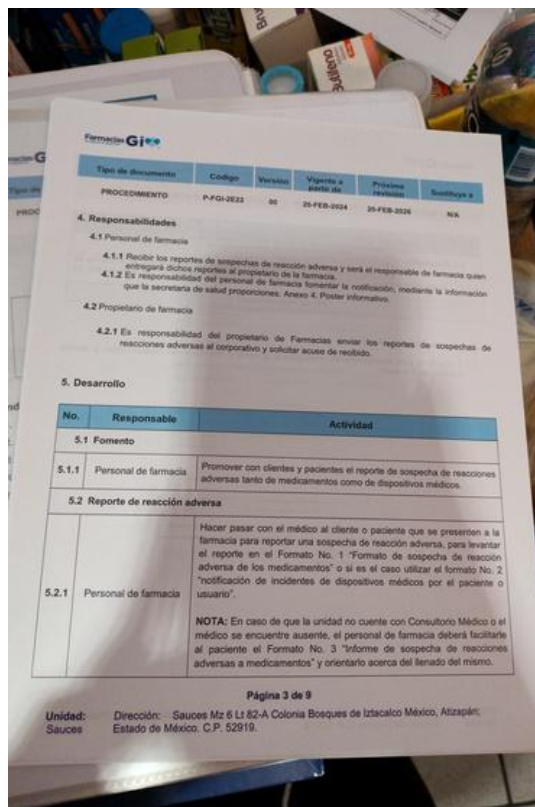

Foto 76

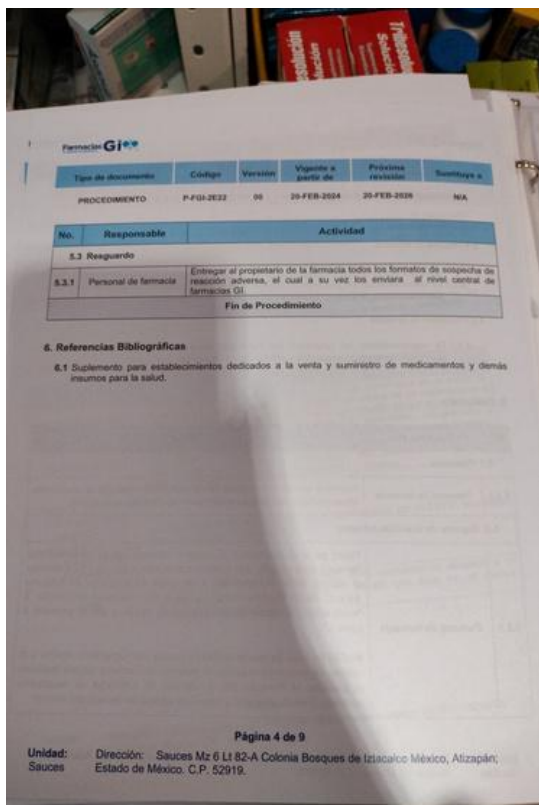

Foto 77

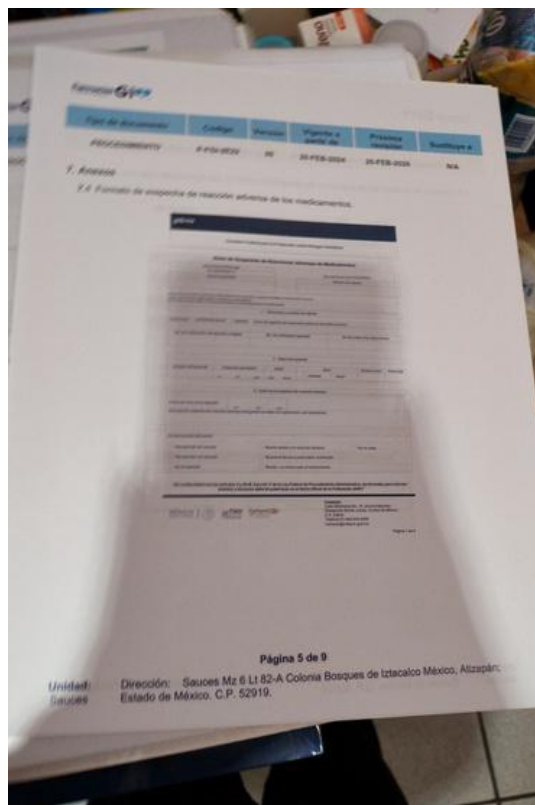

Foto 78

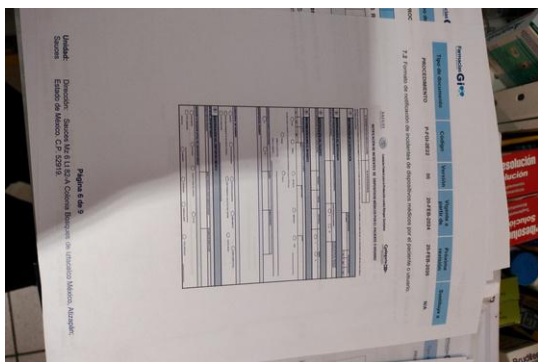

Foto 79

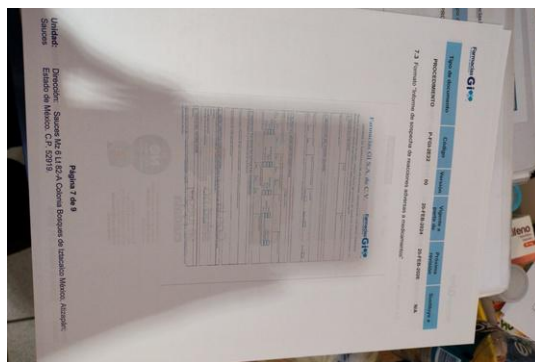

Foto 80

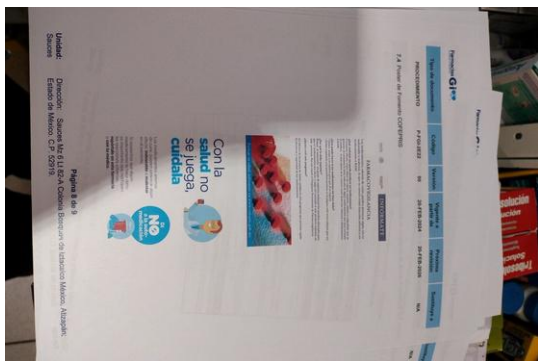

Foto 81

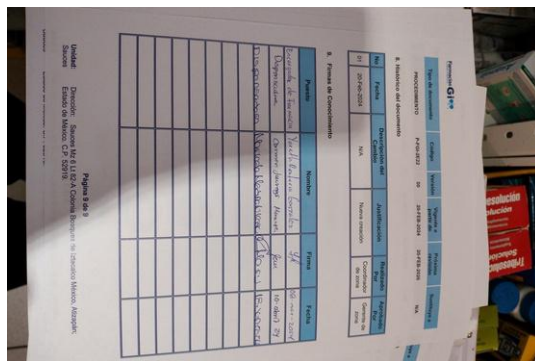

Foto 82

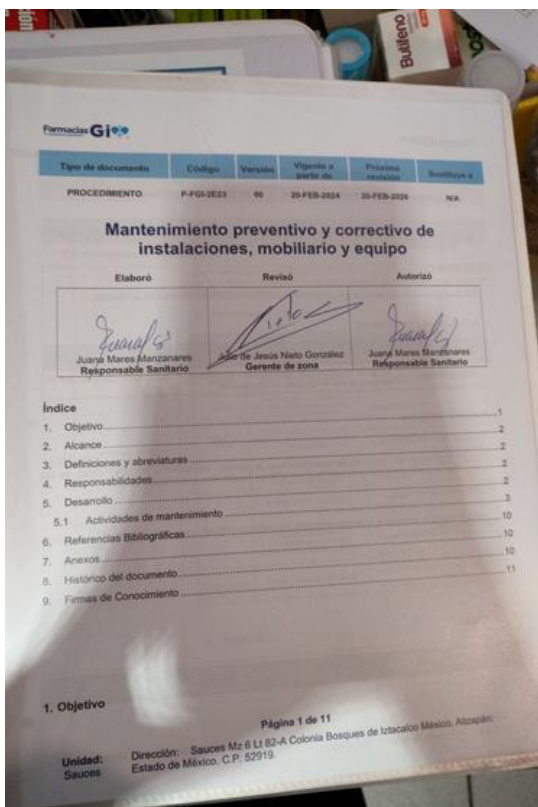

Foto 83

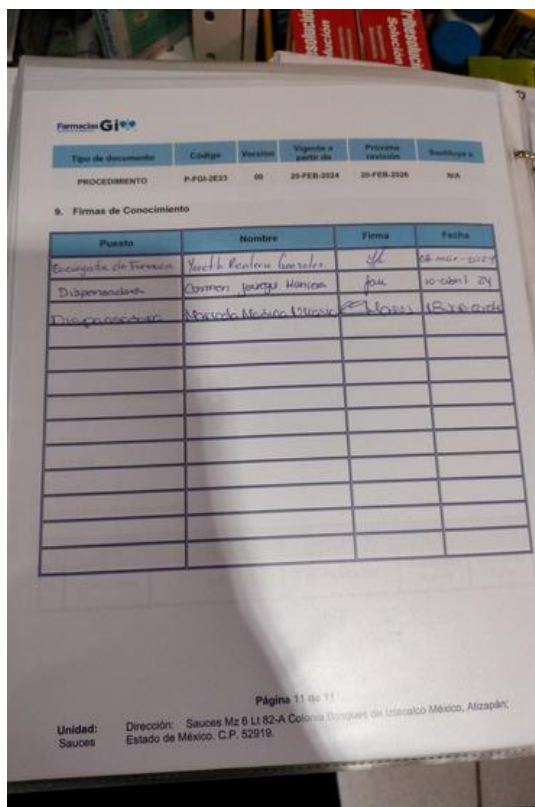

Foto 84

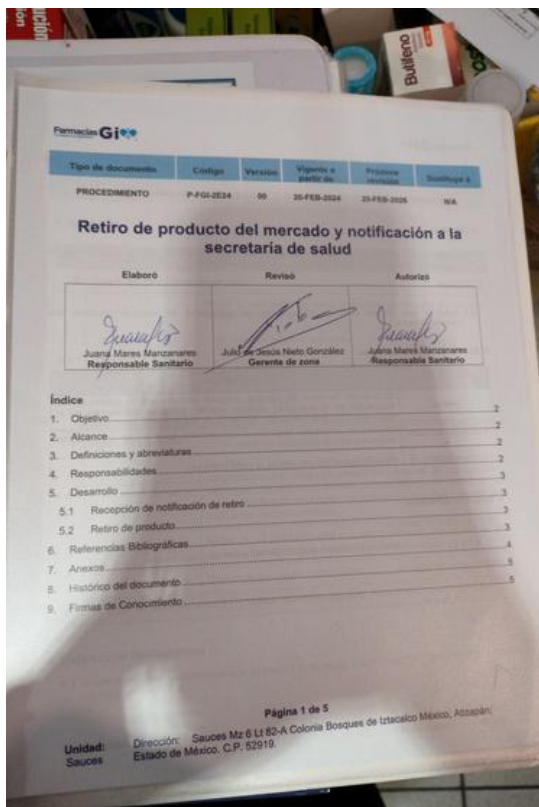

Foto 85

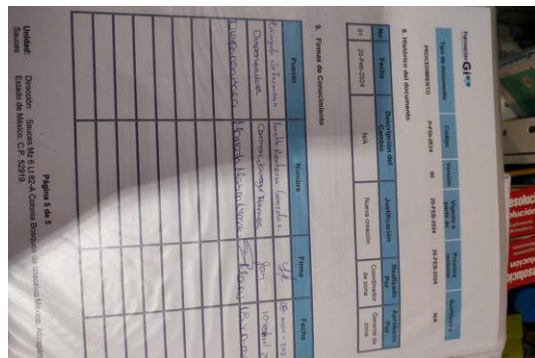

Foto 86

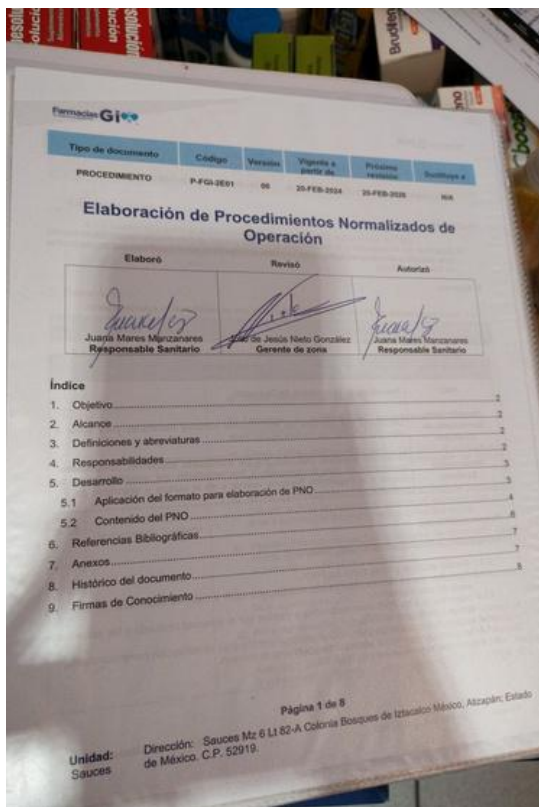

Foto 87

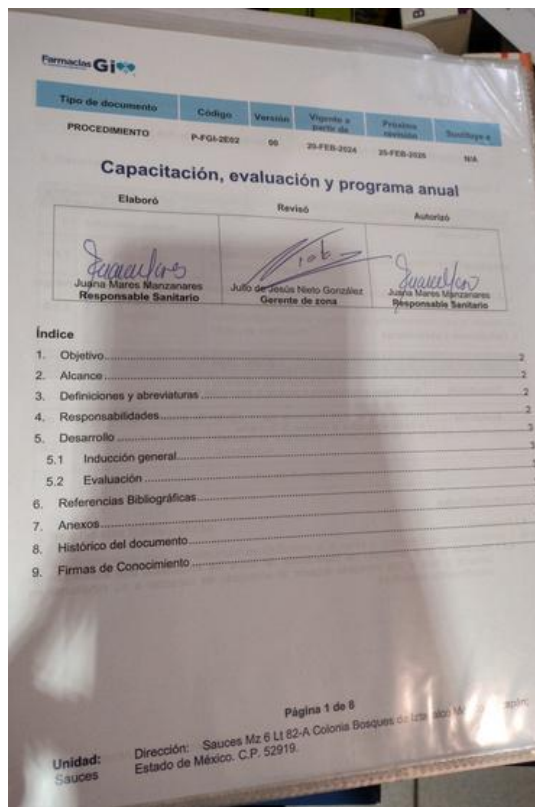

Foto 88

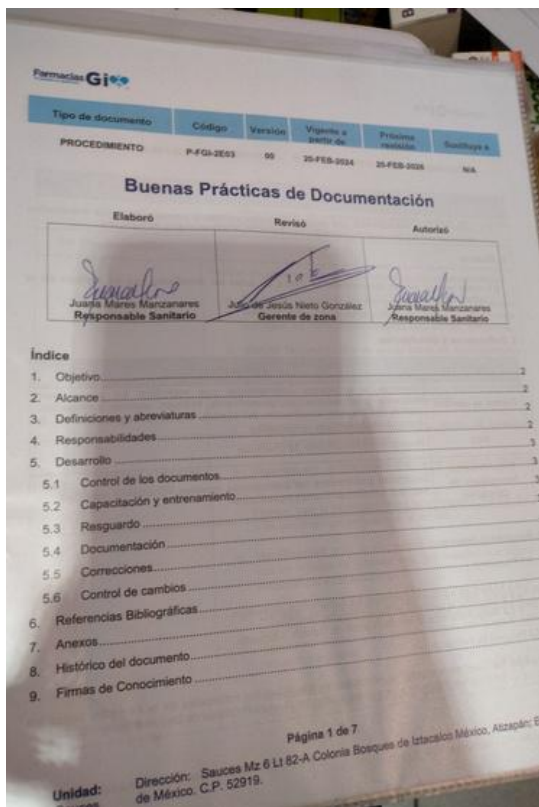

Foto 89



Foto 90



Foto 91



Foto 92



Foto 93



Foto 94



Foto 95



Foto 96



Foto 97



Foto 98



Foto 99



Foto 100



Foto 101



Foto 102



Foto 103



Foto 104



Foto 105



Foto 106



Foto 107



Foto 108



Foto 109



Foto 110



Foto 111



Foto 112



Foto 113



Foto 114



Foto 119



Foto 120

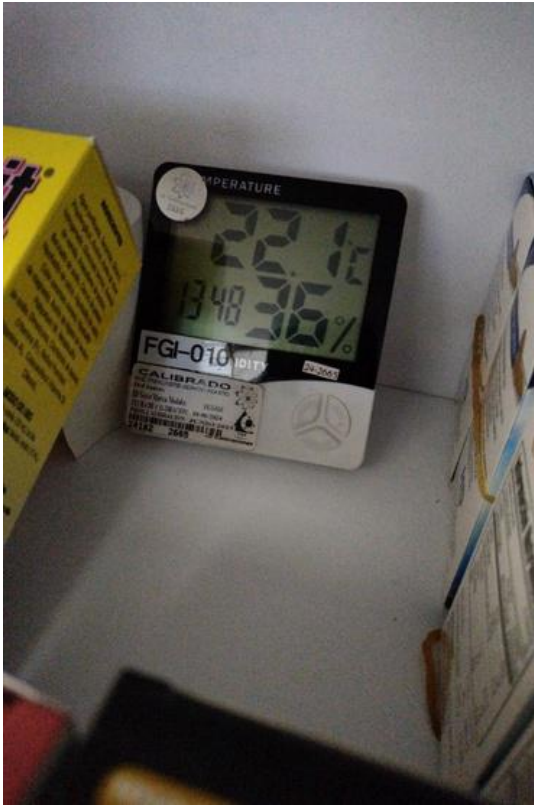

Foto 121



Foto 122



Foto 123



Foto 124



Foto 125

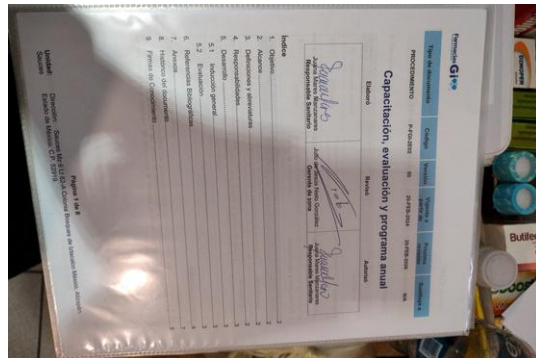

Foto 126

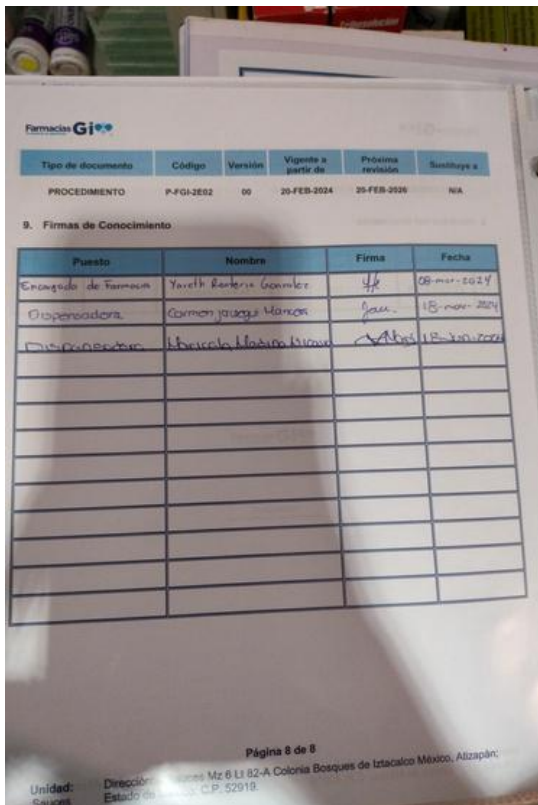

Foto 127

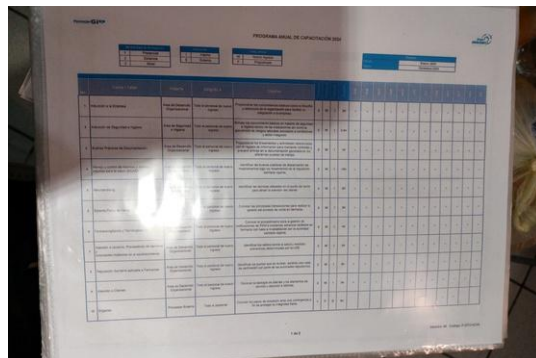

Foto 128

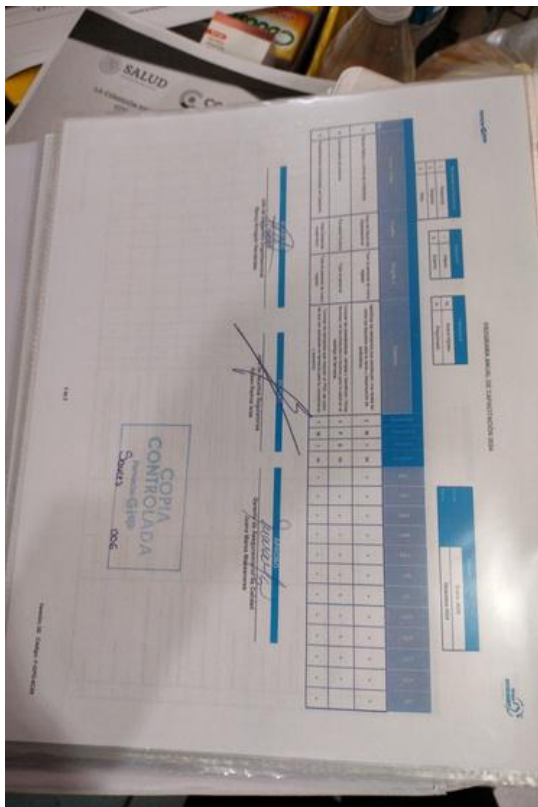

Foto 129

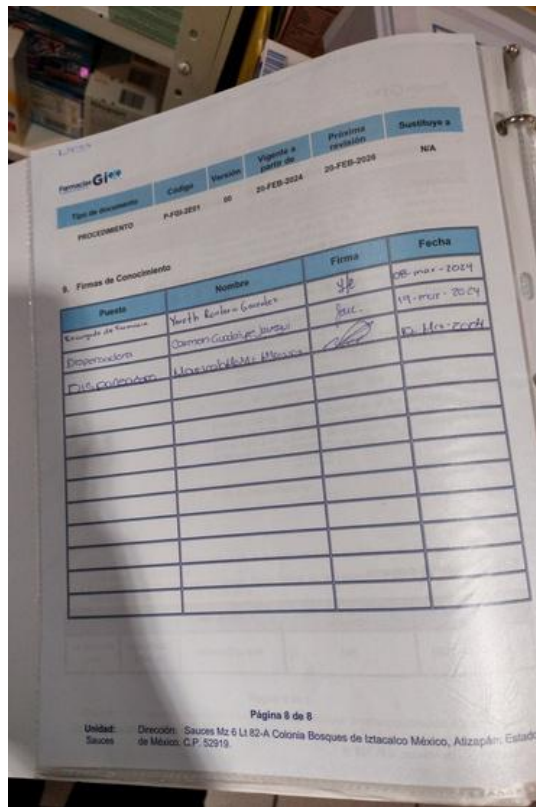

Foto 130

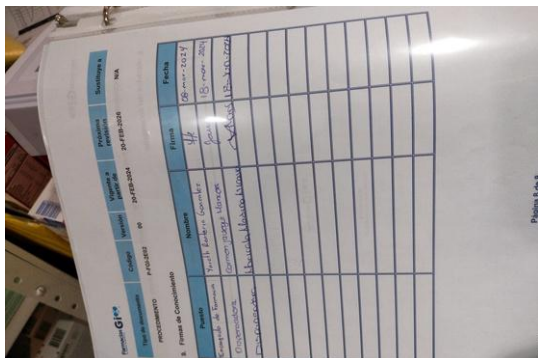

Foto 131

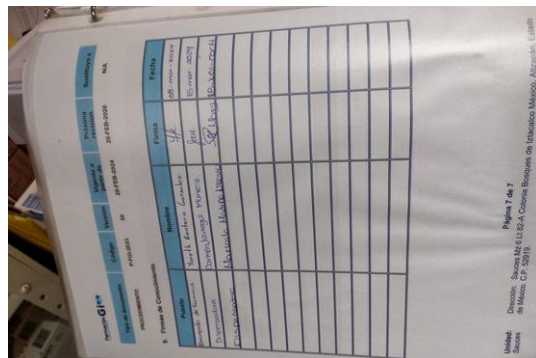

Foto 132



Foto 133

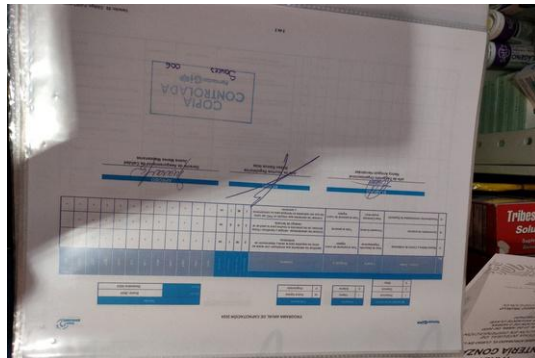

Foto 134

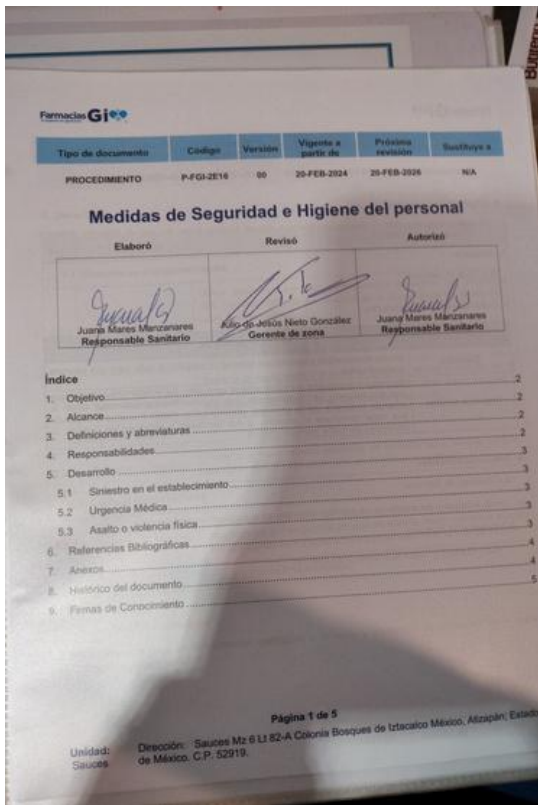

Foto 135

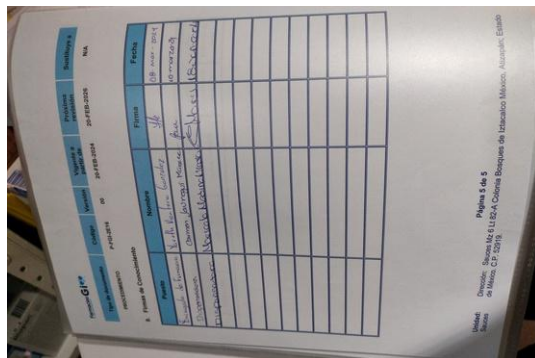

Foto 136

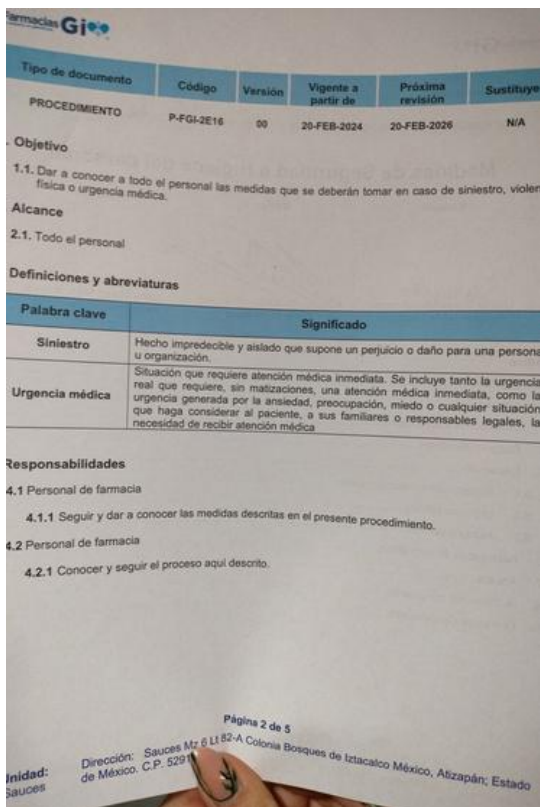

Foto 137

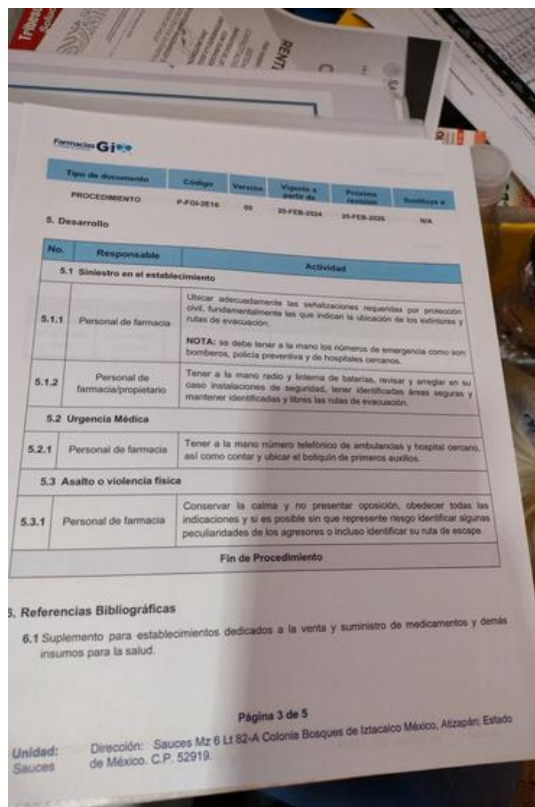

Foto 138

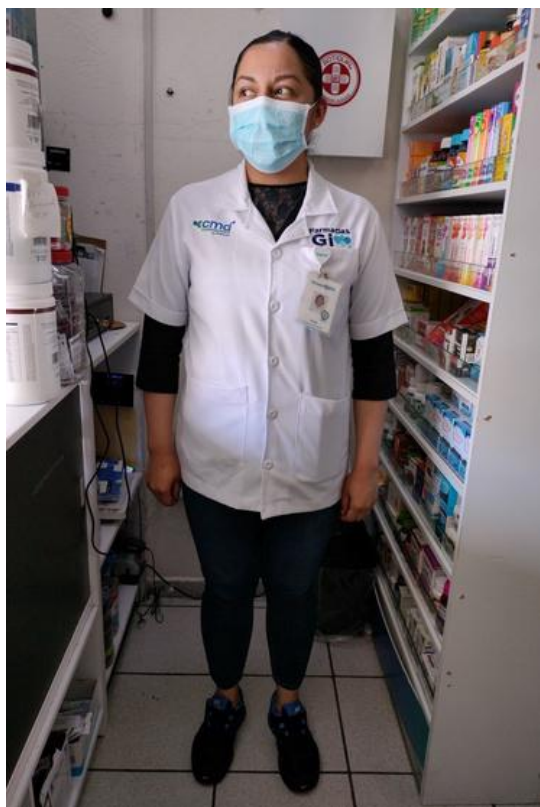

Foto 139



Foto 140



Foto 141



Foto 142



Foto 143



Foto 144



Foto 145



Foto 146

Fecha	Hora	TIC3	HR (N)	Registro	Fecha	Hora	TIC3	HR (N)	Registro
01	09:00 a 10:00	21	48	H.M.M	01	09:00 a 10:00	21	48	H.M.M
02	09:00 a 10:00	21	48	H.M.M	02	09:00 a 10:00	21	48	H.M.M
03	09:00 a 10:00	21	48	H.M.M	03	09:00 a 10:00	21	48	H.M.M
04	09:00 a 10:00	21	48	H.M.M	04	09:00 a 10:00	21	48	H.M.M
05	09:00 a 10:00	21	48	H.M.M	05	09:00 a 10:00	21	48	H.M.M
06	09:00 a 10:00	21	48	H.M.M	06	09:00 a 10:00	21	48	H.M.M
07	09:00 a 10:00	21	48	H.M.M	07	09:00 a 10:00	21	48	H.M.M
08	09:00 a 10:00	21	48	H.M.M	08	09:00 a 10:00	21	48	H.M.M
09	09:00 a 10:00	21	48	H.M.M	09	09:00 a 10:00	21	48	H.M.M
10	09:00 a 10:00	21	48	H.M.M	10	09:00 a 10:00	21	48	H.M.M
11	09:00 a 10:00	21	48	H.M.M	11	09:00 a 10:00	21	48	H.M.M
12	09:00 a 10:00	21	48	H.M.M	12	09:00 a 10:00	21	48	H.M.M
13	09:00 a 10:00	21	48	H.M.M	13	09:00 a 10:00	21	48	H.M.M
14	09:00 a 10:00	21	48	H.M.M	14	09:00 a 10:00	21	48	H.M.M
15	09:00 a 10:00	21	48	H.M.M	15	09:00 a 10:00	21	48	H.M.M
16	09:00 a 10:00	21	48	H.M.M	16	09:00 a 10:00	21	48	H.M.M
17	09:00 a 10:00	21	48	H.M.M	17	09:00 a 10:00	21	48	H.M.M
18	09:00 a 10:00	21	48	H.M.M	18	09:00 a 10:00	21	48	H.M.M
19	09:00 a 10:00	21	48	H.M.M	19	09:00 a 10:00	21	48	H.M.M
20	09:00 a 10:00	21	48	H.M.M	20	09:00 a 10:00	21	48	H.M.M
21	09:00 a 10:00	21	48	H.M.M	21	09:00 a 10:00	21	48	H.M.M
22	09:00 a 10:00	21	48	H.M.M	22	09:00 a 10:00	21	48	H.M.M
23	09:00 a 10:00	21	48	H.M.M	23	09:00 a 10:00	21	48	H.M.M
24	09:00 a 10:00	21	48	H.M.M	24	09:00 a 10:00	21	48	H.M.M
25	09:00 a 10:00	21	48	H.M.M	25	09:00 a 10:00	21	48	H.M.M
26	09:00 a 10:00	21	48	H.M.M	26	09:00 a 10:00	21	48	H.M.M
27	09:00 a 10:00	21	48	H.M.M	27	09:00 a 10:00	21	48	H.M.M
28	09:00 a 10:00	21	48	H.M.M	28	09:00 a 10:00	21	48	H.M.M
29	09:00 a 10:00	21	48	H.M.M	29	09:00 a 10:00	21	48	H.M.M
30	09:00 a 10:00	21	48	H.M.M	30	09:00 a 10:00	21	48	H.M.M
31	09:00 a 10:00	21	48	H.M.M	31	09:00 a 10:00	21	48	H.M.M

Foto 147

Fecha	Hora	TIC3	HR (N)	Registro	Fecha	Hora	TIC3	HR (N)	Registro
01	09:00 a 10:00	21	48	H.M.M	16	09:00 a 10:00	21	48	H.M.M
02	09:00 a 10:00	21	48	H.M.M	17	09:00 a 10:00	21	48	H.M.M
03	09:00 a 10:00	21	48	H.M.M	18	09:00 a 10:00	21	48	H.M.M
04	09:00 a 10:00	21	48	H.M.M	19	09:00 a 10:00	21	48	H.M.M
05	09:00 a 10:00	21	48	H.M.M	20	09:00 a 10:00	21	48	H.M.M
06	09:00 a 10:00	21	48	H.M.M	21	09:00 a 10:00	21	48	H.M.M
07	09:00 a 10:00	21	48	H.M.M	22	09:00 a 10:00	21	48	H.M.M
08	09:00 a 10:00	21	48	H.M.M	23	09:00 a 10:00	21	48	H.M.M
09	09:00 a 10:00	21	48	H.M.M	24	09:00 a 10:00	21	48	H.M.M
10	09:00 a 10:00	21	48	H.M.M	25	09:00 a 10:00	21	48	H.M.M
11	09:00 a 10:00	21	48	H.M.M	26	09:00 a 10:00	21	48	H.M.M
12	09:00 a 10:00	21	48	H.M.M	27	09:00 a 10:00	21	48	H.M.M
13	09:00 a 10:00	21	48	H.M.M	28	09:00 a 10:00	21	48	H.M.M
14	09:00 a 10:00	21	48	H.M.M	29	09:00 a 10:00	21	48	H.M.M
15	09:00 a 10:00	21	48	H.M.M	30	09:00 a 10:00	21	48	H.M.M
					31	09:00 a 10:00	21	48	H.M.M

Foto 148



Foto 149



Foto 150

Dra. Deyanira Ordóñez Zúñiga 2601
 INSTITUTO POLITÉCNICO NACIONAL
 MÉDICO GINECOLOGO Y PARTERO
 Céd. Prof. 20616
 Nombre: Freda - Celina Morales Fecha: 12/10/24
 Edad: 36
 Peso: 44
 Talla: 1.62
 Tª: 37.5
 FC: 78
 Frec. Pul: 78
 Temp: 37.5
 Auscultas: NO
 1) Amoxicilina de clau (250ml) 3.5u y 8u y 2u
 2) Paracetamol 3.5u y 8u y 2u
 3) Ibuprofeno 3.5u y 8u y 2u
 4) Clonazepam 3.5u y 8u y 2u
 5) Clozapina 3.5u y 8u y 2u
 Nota: Favor de traer esta receta en su próxima cita

Foto 151

Farmacias Grifón
 13 NOV 2024
 2 fcos. clonazepam 250ml

Foto 152

Dra. Deyanira Ordóñez Zuñiga 2601
No. 20616

Nombre: José Carlos Mendez Fecha: 20/02/24

1) Amoxicilina de Clav (250) Edad: 44
 2) Painal F Sexo: M
 3) Tragaboca A Talla: 1.70
 4) Canasa Id FC: 78
 Temp: 37.5
 Arterial: 110/70

Nota: Favor de leer esta receta en su próxima cita

Foto 153

Farmacías Gi

Tipo de documento	Código	Versión	Vigente a partir de	Próxima revisión	Sustituye a
PROCEDIMIENTO	P-FGI-2009	00	20-FEB-2024	20-FEB-2026	N/A

Manejo, dispensación y control de antibióticos

Elaboró: Juan José Martínez Revisó: José Néstor González Autorizó: José Carlos Mendez
 Responsable Sanitario Gerente de zona Responsable Sanitario

Índice

- Objetivo
- Alcance
- Definiciones y abreviaturas
- Responsabilidades
- Desarrollo
 - Adquisición de antibióticos
 - Venta de antibióticos
 - Receta médica
 - Sello fechador
 - Registro de control, entradas y salidas
 - Balanza
- Referencias Bibliográficas
- Anexos
- Historia del documento
- Firmas de Conocimiento

Página 1 de 9
 Unidad: Saucias Dirección: Saucias Mz 6 Lt 62-A Colonia Bosques de Itzacolco México, Atzacán, Estado de México, C.P. 52919.

Foto 154

Farmacías Gi

Tipo de documento	Código	Versión	Vigente a partir de	Próxima revisión	Sustituye a
PROCEDIMIENTO	P-FGI-2009	00	20-FEB-2024	20-FEB-2026	N/A

9. Firmas de Conocimiento

Puesto	Nombre	Firma	Fecha
Encargado de farmacia	<u>Yareli Barbara González</u>	<u>[Firma]</u>	<u>09 mar 2024</u>
Dispensadora	<u>Carmen Patricia Manera</u>	<u>[Firma]</u>	<u>18 mar 2024</u>
Dispensadora	<u>Maricela Medina Nicasio</u>	<u>[Firma]</u>	<u>18 mar 2024</u>

Página 9 de 9
 Unidad: Saucias Dirección: Saucias Mz 6 Lt 62-A Colonia Bosques de Itzacolco México, Atzacán, Estado de México, C.P. 52919.

Foto 155

macias Gi MARICELA MEDINA NICASIO Devolución Ticket Factura

Reporte Antibióticos

Inicio: 13 de octubre de 2024 Fin: 13 de noviembre de 2024

Buscar producto:

Selecione: TODOS

Fecha	Tipo	Denominación Presentación Cantidad	Nombre de quien prescribió	Cédula Profesional	Domicilio	Folio de receta	Lote	Fecha
17/10/2024	Salida	SOLTRAM 800 - Tableta 14 1	DEYANIRA	2318234	SAUCES N.	562000	30706	30/06/2024
17/10/2024	Salida	CLAVIDEN 1 - Tableta 10 2	DEYANIRA	2318234	SAUCES N.	562000	30706	30/06/2024
17/10/2024	Salida	CLAVIDEN 1 - Tableta 10 1	DEYANIRA	2318234	SAUCES N.	562000	30706	30/06/2024
17/10/2024	Salida	CLAVIDEN 2 - Suspensión 1	DEYANIRA	2318234	SAUCES N.	562000	30706	30/06/2024
17/10/2024	Salida	DIAMOPEN 2 - Suspensión 1	DEYANIRA	2318234	SAUCES N.	562000	30706	30/06/2024
17/10/2024	Salida	GENIFRANCL - Ampollas 1	DEYANIRA	2318234	SAUCES N.	562000	30706	30/06/2024
17/10/2024	Salida	CLAVIDEN 2 - Suspensión 1	DEYANIRA	2318234	SAUCES N.	562000	30706	30/06/2024
18/10/2024	Salida	TRIVONIA 1 - Ampollas 1	DEYANIRA	2318234	SAUCES N.	562000	30706	30/06/2024
18/10/2024	Ingreso	GENIFRANCL - Ampollas 2	DEYANIRA	2318234	SAUCES N.	562000	30706	30/06/2024
18/10/2024	Ingreso	CLAVIDEN 2 - Suspensión 14	DEYANIRA	2318234	SAUCES N.	562000	30706	30/06/2024
18/10/2024	Ingreso	AMOXICILINA - Capsulas 12 2	DEYANIRA	2318234	SAUCES N.	562000	30706	30/06/2024
18/10/2024	Ingreso	AMOXICILINA - Ampollas 1	DEYANIRA	2318234	SAUCES N.	562000	30706	30/06/2024
18/10/2024	Salida	SOLTRAM 800 - Tableta 14 1	DEYANIRA	2318234	SAUCES N.	562000	30706	30/06/2024
18/10/2024	Salida	CLAVIDEN 1 - Tableta 10 2	DEYANIRA	2318234	SAUCES N.	562000	30706	30/06/2024
18/10/2024	Salida	AMOXICILINA - Ampollas 1	DEYANIRA	2318234	SAUCES N.	562000	30706	30/06/2024
18/10/2024	Salida	TRIVONIA 1 - Ampollas 1	DEYANIRA	2318234	SAUCES N.	562000	30706	30/06/2024
18/10/2024	Salida	TRIVONIA 1 - Ampollas 1	DEYANIRA	2318234	SAUCES N.	562000	30706	30/06/2024

Foto 156



Foto 165



Foto 166



Foto 167

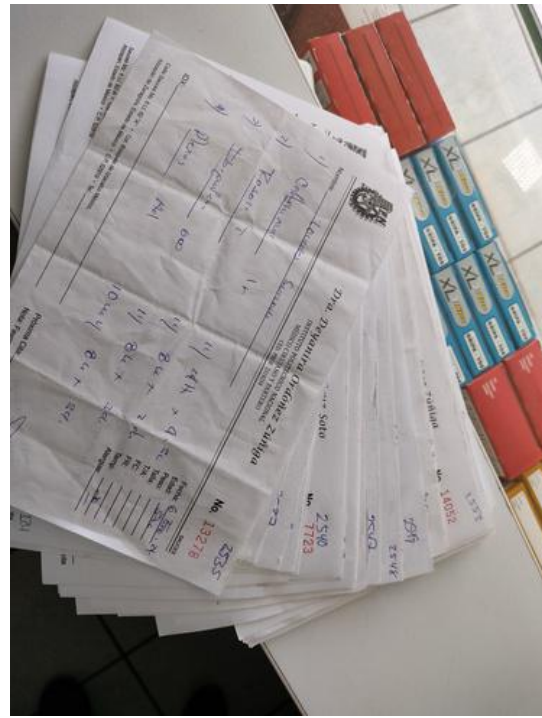

Foto 168

Klinash 023327
Folio 3619

SENDER A: PATIS140050 B: Formacion G.T.S.A. C.V. C: Av. San José No. 12-A-10 D: Antigua Guatemala, Guatemala	DESTINATARIO A: MICHAMBITO B: Medicamento Químico e insumos para la salud, contiene al estado de Guatemala
ORIGEN S: 01 L: 01 M: 01	DESTINO S: 01 L: 01 M: 01
FECHA DE EMISIÓN 21 Sep 2021	FECHA DE RECEPCIÓN 21 Sep 2021
EMISOR LUIS RAMIRO TORRES	RECEPTOR Roberto Ramos Falcón
DESTINATARIO MICHAMBITO	DESTINATARIO MICHAMBITO
DESTINATARIO MICHAMBITO	DESTINATARIO MICHAMBITO

RECEBIÓ
En la ciudad de Guatemala, el día 21 de Septiembre de 2021, a las 10:00 AM, en el domicilio particular del Sr. Roberto Ramos Falcón, quien se declara responsable de la recepción de este documento.

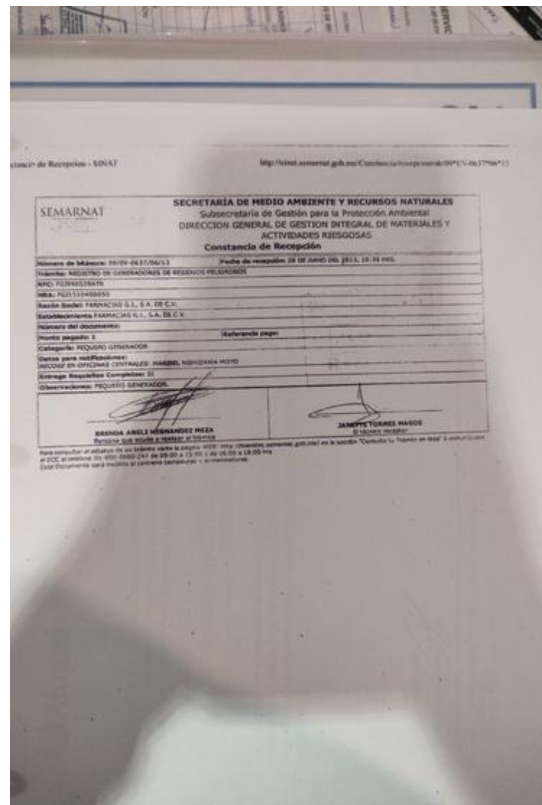
RECIBIDO
Klinash

Foto 169