



P.D. MEDICAMENTOS - Moedano's OTC

Completada

Puntuación	92 / 92 (100%)	Elementos señalados	0
-------------------	----------------	----------------------------	---

Estimado proveedor, a continuación, podrás contestar la lista de verificación diseñada especialmente para poder evaluar el nivel de cumplimiento normativo de los productos suministrados a BRUDIFARMA SA de CV

Por favor contesta todas las preguntas de manera honesta. Para hacerlo basta con seleccionar una respuesta de la lista de respuestas en cada pregunta.

Algunas preguntas requieren que adjuntes evidencia multimedia o comentarios, dependiendo de la respuesta seleccionada. SI NO COMPLETAS LA PREGUNTA NO PODRAS AVANZAR A LA SIGUIENTE ETAPA

Fecha de comienzo: 05/03/2024 2:06 PM -06

26/02/2024 11:43 AM Iniciado por Guadalupe Maas

Selecciona el nombre de tu empresa: Moedano's OTC

Nombre de quien realiza: Alicia Betzabé Palma Chávez

Inició Guadalupe Maas

Nombre o cedula del responsable sanitario del establecimiento: 5879015

Índice de contenidos

A. Sistema de Gestión de Calidad - 2 / 2 (100%)	3
B. Control documental - 34 / 34 (100%)	4
Documentación Legal - 10 / 10 (100%)	4
Documentación Técnica - 24 / 24 (100%)	4
C. Instalaciones y equipo - 28 / 28 (100%)	8
D. Personal - 10 / 10 (100%)	12
E. Almacenamiento y transporte - 10 / 10 (100%)	13
I. Sistemas computacionales - 2 / 2 (100%)	15
H. Transporte - 4 / 4 (100%)	16
F. Destrucción de los insumos para la salud caducos o deteriorados - 2 / 2 (100%)	17
G. Farmacovigilancia y tecnovigilancia	18
Resumen de los archivos multimedia	19
	35



A. Sistema de Gestión de Calidad

2 / 2 (100%)

Cuenta con un sistema de gestión de Calidad y está documentado en el Manual de Calidad
NOTA: En caso de cumplimiento adjuntar portada, índice y vigencia del Manual de Calidad

[Portada Manual de Calidad.pdf](#)

Cumple

B. Control documental	34 / 34 (100%)
Documentación Legal	10 / 10 (100%)
<p>Aviso de funcionamiento, de acuerdo con el giro y líneas de distribución NOTA: En caso de cumplimiento adjuntar fotografía de estos documentos</p> <p>Mod_AvFuncion_Tultitlán_Cosmeticos_21-12-2023.pdf Mod_AvFuncion_Tultitlán_Insumos_21-12-23.pdf</p>	Cumple
<p>Aviso de responsable sanitario NOTA: En caso de cumplimiento adjuntar evidencia del documento</p> <p>Mod_AvFuncion_Tultitlán_Insumos_21-12-23.pdf</p>	Cumple
<p>Ejemplar vigente de la FEUM y/o los suplementos que apliquen NOTA: En caso de cumplimiento adjuntar evidencia de este documento y su número de folio</p> <div style="display: flex; justify-content: space-around;"> <div style="text-align: center;">  <p>Foto 1</p> </div> <div style="text-align: center;">  <p>Foto 2</p> </div> </div>	Cumple
<p>Alta en la Secretaria de Hacienda y Crédito Público (SHCP), así como el Registro Federal de Contribuyentes (RFC) actualizados NOTA: En caso de cumplimiento adjuntar evidencia fotográfica de constancia de situación fiscal</p> <p>02.01 CSF Moedanos.pdf</p>	Cumple
<p>Facturas con comprobantes de la adquisición de los productos comercializados para la salud NOTA: En caso de cumplimiento adjuntar evidencia de las facturas con sus comprobantes cubriendo información sensible</p> <p>factura.pdf</p>	Cumple
Documentación Técnica	24 / 24 (100%)
<p>PNO vigentes para las actividades que realizan y en apego a la normativa aplicable NOTA: En caso de cumplimiento adjuntar evidencia de la portada y vigencia de dos PNO</p> <p>PNO-CAL-001.pdf PNO-ALM-004.pdf</p>	Cumple

Se implementan y mantienen las Buenas prácticas de documentación
NOTA: En caso de cumplimiento adjuntar evidencia de la implementación de las Buenas Prácticas de Documentación

Cumple



Foto 3

[Catalogo de firmas.pdf](#)

[Lista de asistencia_0001-2.pdf](#)

[PNO-CAL-003 Buenas Practicas de Documentacion.pdf](#)

[Evaluacion de capacitacion_BPD.pdf](#)

Existe una Prevención y Control de fauna nociva
NOTA: En caso de cumplimiento adjuntar certificación de proveedor y la evidencia de servicios realizados

Cumple

[Licencia Sanitaria Rentokil.pdf](#)

[Constancia de ServicioFeb-2024 \(fauna nociva\).pdf](#)

Se realiza el Manejo de desviaciones y o conformidades
NOTA: En caso de cumplimiento adjuntar evidencia de procedimiento de Manejo de desviaciones y no conformidades (portada y vigencia), así como el registro de las últimas 3 NC que se hayan levantado

Cumple

[19 PNO-CAL-019.1 Manejo de desviaciones y no conformidadesOK.pdf](#)

[Desviacion 01-2024 Con evidencia.pdf](#)

[Desviación 01-2023.pdf](#)

Para el surtido y la venta de insumos para la salud se aplica el método de primeras salidas y primeras caducidades (PCPS), y primeras entradas y primeras salidas (PEPS). Las excepciones están documentadas
NOTA: En caso de cumplimiento adjuntar evidencia fotográfica de la aplicación del método

Cumple



Foto 4

[8 PNO-ALM-008.1 Control de existencias de insumos para la saludOK_removed.pdf](#)

[10 PNO-VTA-010.1 Venta y suministro de insumos para la saludOK_removed.pdf](#)

Se cuenta con registro de la limpieza y el mantenimiento del almacén
NOTA: En caso de cumplimiento adjuntar evidencia de los registros más recientes de limpieza y mantenimiento de

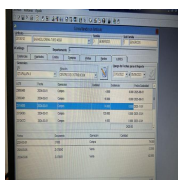
Cumple

almacén

[Mantenimiento Instalaciones.pdf](#)

[Limpieza Baños.pdf](#)

[Limpieza Comedor.pdf](#)

[CHECK LIST DE LIMPIEZA DE ALMACEN_0001.pdf](#)

Cuenta con registros de conocimiento de PNO's a los involucrados
NOTA: En caso de cumplimiento adjuntar evidencia de capacitaciones

Cumple

[Lista de asistencia_0001.pdf](#)

[Evaluacion de capacitacion.pdf](#)

Cuenta con programa y registro de capacitación al personal
NOTA: En caso de cumplimiento adjuntar evidencia de programa de capacitación y listas de capacitación

Cumple

[PROGRAMA ANUAL DE CAPACITACION 2024_0001.pdf](#)

[Lista de asistencia_0001.pdf](#)

[Evaluacion de capacitacion.pdf](#)

Cuenta con listado de extintores contra incendio o contrato con proveedor de extintores
NOTA: En caso de cumplimiento adjuntar evidencia del listado de extintores y contrato de servicio con proveedor

Cumple

[Layout ubicacion de extintores.pdf](#)

[Carta Responsiva 2024_Extintores_Cedis Tultitlan.pdf](#)

Todos los termómetros y termohigrómetros con certificado de calibración vigente emitidos por terceros acreditados.
NOTA: En caso de cumplimiento adjuntar evidencia de listado de instrumentos, así como 3 ejemplos de los certificados de calibración vigentes

Cumple

[EL2301002771.pdf](#)

[THR 230289429.pdf](#)

[THR 230289555.pdf](#)

[Programa de calibración 2024.pdf](#)

Se mantiene un Control de temperatura y humedad relativa de las áreas de almacenamiento
NOTA: En caso de cumplimiento adjuntar evidencia de los registros de temperatura y humedad de las áreas de almacenamiento

Cumple

[Registro Temperatura y Humedad Febrero.pdf](#)

[Registro de temperatura y humedad Marzo_0001.pdf](#)

Se cuenta con un programa de auditorías internas
NOTA: En caso de cumplimiento adjuntar evidencia del

Cumple

programa de auditorías internas y evidencia de una auditoría realizada en el periodo actual (Notificación, Lista de verificación e Informe de auditoría)



Se está programando una auditoria interna. Lo que incluimos es una Inspección que realizamos de manera periódica al Almacén, la cual se realiza para ver el cumplimiento regulatorio y de calidad; así mismo adjunto el Plan de Auditoria que se estará programando para el mes de abril. La cual se adjunta como soporte.

[PRG-CAL-002 Programa anual de auditoría interna.pdf](#)

[Plan de auditoría interna.pdf](#)

[Revision_0001.pdf](#)

C. Instalaciones y equipo

28 / 28 (100%)

El almacén es independiente de cualquier otro giro, razón social o casa habitación. En caso de encontrarse en el mismo predio, no están comunicados por puertas, ventanas y/o pasillos

Cumple

NOTA: En caso de cumplimiento adjuntar evidencia del layout de la empresa

Estamos rentando ubicaciones con un proveedor logístico en el cual compartimos almacén con Calorex y un cliente de celulares.

[Lay out bodega 2.pdf](#)

Las paredes, pisos, techos, ventanas y puertas son de fácil limpieza y evitan acumulación de polvos (tienen acabado sanitario)

Cumple

NOTA: En caso de cumplimiento adjuntar evidencia fotográfica de las instalaciones.



Foto 5



Foto 6

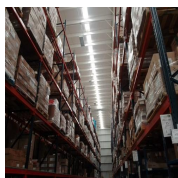

Foto 7

La instalación eléctrica está oculta o protegida

NOTA: En caso de cumplimiento adjuntar evidencia de las instalaciones eléctricas (tableros eléctricos y cables ocultos)

Cumple

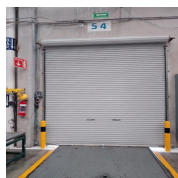

Foto 8

Las áreas para almacenamiento de los insumos para la salud se encuentran debidamente identificadas y en condiciones adecuadas de limpieza y mantenimiento (libres de basura y polvo) Racks separados 20 cm del piso, paredes y del techo. **NOTA:** En caso de cumplimiento adjuntar evidencia fotográfica de las áreas de almacenamiento de los insumos para la salud.

Cumple



Foto 9



Foto 10

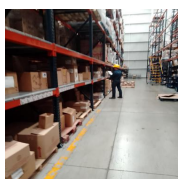

Foto 11



Foto 12

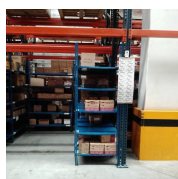

Foto 13



Foto 14

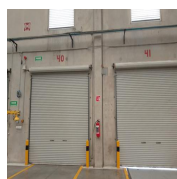

Foto 15

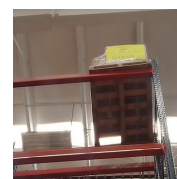

Foto 16

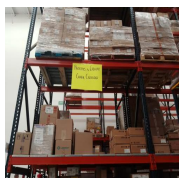

Foto 17

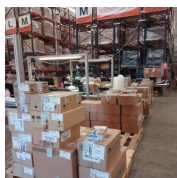

Foto 18



Foto 19



Foto 20

El área para productos devueltos es exclusiva y está separada de las áreas de producto de surtido
NOTA: En caso de cumplimiento adjuntar evidencia fotográfica del área de productos devueltos

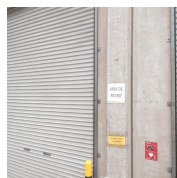
Cumple

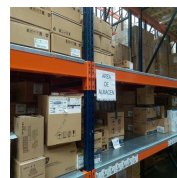

Foto 21

Existe un área exclusiva para productos rechazados
NOTA: En caso de cumplimiento adjuntar evidencia fotográfica del área de productos rechazados

Cumple



Foto 22

El almacén cuenta con servicios sanitarios independientes del almacén, aseados, ventilados y en número suficiente para la plantilla del personal
NOTA: En caso de cumplimiento adjuntar evidencia de las áreas mencionadas.

Cumple



Foto 23



Foto 24



Foto 25



Foto 26



Foto 27



Foto 28

El almacén tiene tarimas y mobiliario adecuado para el almacenamiento ordenado de los insumos para la salud en cantidad y tipo suficiente para el volumen de los productos
NOTA: En caso de cumplimiento adjuntar evidencia fotográfica de tarimas y mobiliario utilizado para el almacenamiento de insumos para la salud.

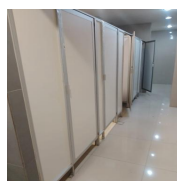
Cumple

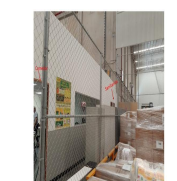

Foto 29



Foto 30



Foto 31

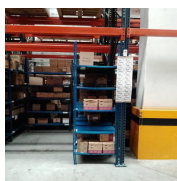

Foto 32



Foto 33



Foto 34

El área de almacenamiento cuenta con las medidas de seguridad que correspondan al tipo y volumen de los productos

NOTA: Adjuntar evidencia de las medidas de protección utilizadas en almacén

Cumple



Foto 35



Foto 36

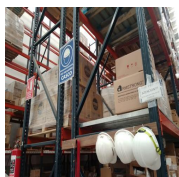

Foto 37

Los medicamentos y demás insumos para la salud caducos y próximos a caducar se encuentran identificados, en un lugar separado e identificado para evitar su venta

NOTA: En caso de cumplimiento evidencia fotográfica del área de productos caducados

Cumple

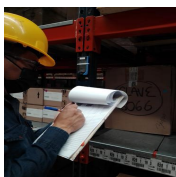

Foto 38



Foto 39

Las áreas de recepción y embarque deben de estar separadas e identificadas

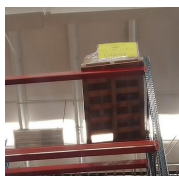
NOTA: En caso de cumplimiento adjuntar evidencia fotográfica de las áreas de recepción y embarque

Cumple



Foto 40



Foto 41

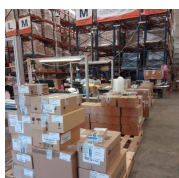

Foto 42

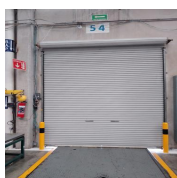

Foto 43

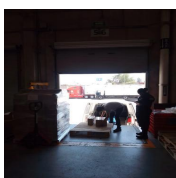

Foto 44

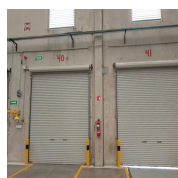

Foto 45



Foto 46

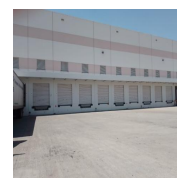

Foto 47

Se tienen extintores suficientes y se tiene libre acceso a ellos
NOTA: Adjuntar evidencia fotográfica e la ubicación física de los extintores de almacén.

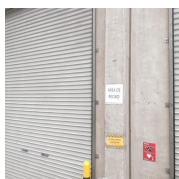
Cumple

Existen varios Extintores en el almacen.



Foto 48



Foto 49

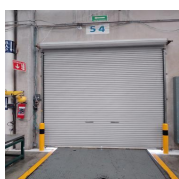

Foto 50



Foto 51

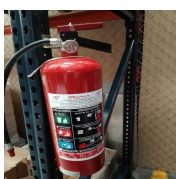

Foto 52

Área designada como comedor independiente de las áreas de almacenamiento, aseada; y no se permite el almacenamiento por más de 12 horas ningún alimento
NOTA: En caso de cumplimiento adjuntar evidencia fotográfica del área de comedor

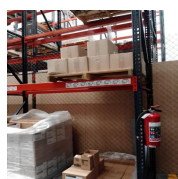
Cumple

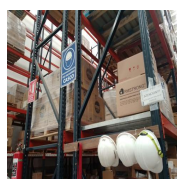

Foto 53



Foto 54

Se impide el acceso no autorizado a las áreas restringidas, mediante un control adecuado y los visitantes están acompañados por personal autorizado en todo momento
NOTA: En caso de cumplimiento adjuntar procedimiento y registros de los ingresos al área de almacén de personal ajeno al almacén y proveedores o clientes.

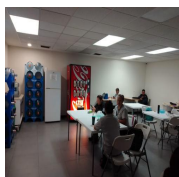
Cumple

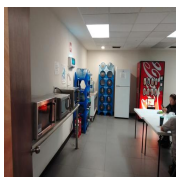

Foto 55



Foto 56

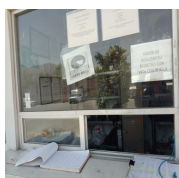

Foto 57



Foto 58



Foto 59



Foto 60

[17 PNO-CAL-017.1 Medidas de higiene y seguridad ocupacionalOK_Pag3.pdf](#)

D. Personal	10 / 10 (100%)
<p>Cuenta con organigrama de la estructura organizacional NOTA: En caso de cumplimiento adjuntar evidencia del organigrama vigente</p> <p>Organigrama_NOV 2023.pdf</p>	Cumple
<p>El personal está calificado con base en su experiencia, formación y capacitación, es suficiente para llevar a cabo todas las actividades NOTA: En caso de cumplimiento adjuntar evidencia de un ejemplo de calificación del personal más actual</p> <p>1.1 Calificacion del personal.pdf 1.2 Calificacion del personal.pdf</p>	Cumple
<p>El personal cuenta con descriptivo de puesto donde se indique cuáles son sus responsabilidades NOTA: En caso de cumplimiento adjuntar evidencia de ejemplo de descripción de puesto autorizado y vigente</p> <p>DESCRIPCION DE PUESTO RESPONSABLE SANITARIO.pdf</p>	Cumple
<p>El responsable sanitario cumple con lo establecido en la ley general de salud NOTA: Adjuntar evidencia de título y cedula</p> <p>9.1 CEDULA PROF_ABPC.pdf 9.1 TITULO PROFESIONAL ABPC.PDF</p>	Cumple
<p>El responsable sanitario tiene un designado fuera de las horas de contacto en caso de emergencias y/o retiro de producto NOTA: En caso de cumplimiento adjuntar designación de auxiliar responsable firmado por el Responsable sanitario, que se encuentre vigente y se observen sus funciones</p> <p>Carta asignación auxiliar RSfeb24.pdf</p>	Cumple

E. Almacenamiento y transporte

10 / 10 (100%)

Anuncio en entrada del establecimiento, lugar visible donde indique la razón social, giro, horario del establecimiento, nombre del responsable sanitario, número de cédula, nombre de la institución superior que expide el título y horario de asistencia.

NOTA: En caso de cumplimiento adjuntar evidencia fotográfica de anuncio a la entrada del establecimiento



Foto 61

Cumple

Las áreas de almacenamiento se encuentran limpias y en orden

NOTA: En caso de cumplimiento adjuntar evidencia de los registros de limpieza de almacén

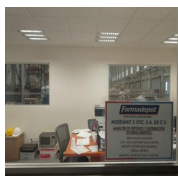
[CHECK LIST DE LIMPIEZA DE ALMACEN_0001.pdf](#)

Cumple

En áreas de almacenamiento están prohibidos los alimentos, las bebidas, el tabaco y los medicamentos para uso privado del personal

NOTA: En caso de cumplimiento adjuntar evidencia de las señalizaciones utilizada en almacén



Foto 62



Foto 63



Foto 64

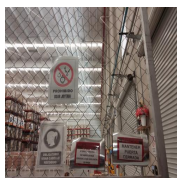

Foto 65

Cumple

[4 PNO-ALM-004.1 BPDA_pag4.pdf](#)

Cuentan con registros de clientes y distribución que permita la rastreabilidad de los insumos para la salud

NOTA: En caso de cumplimiento adjuntar evidencia de los registros de clientes y distribución



Foto 66



Foto 67

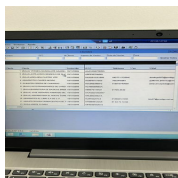

Foto 68

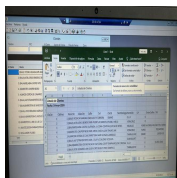

Foto 69

Cumple

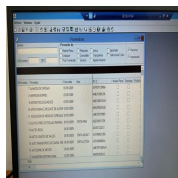
Los insumos se encuentran almacenados sobre tarimas (no almacenados directamente sobre el suelo)

NOTA: En caso de cumplimiento adjuntar evidencia de los productos acomodados sobre tarimas

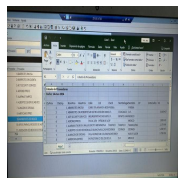
Cumple



Foto 70



Foto 71



Foto 72

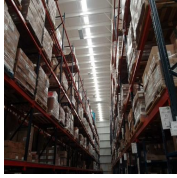

Foto 73



Foto 74

I. Sistemas computacionales

2 / 2 (100%)

En caso de contar con sistemas computacionales que impacten la calidad del producto, estos se encuentran validados

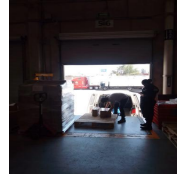
NOTA: En caso de cumplimiento adjuntar documento que acredite la validación del sistema (portada, conclusiones, recuadro de firmas)

[Validación del Sistema Computarizado.pdf](#)

Cumple

H. Transporte

4 / 4 (100%)

Los vehículos de transporte son inspeccionados antes de cargar los productos, asegurándose que se encuentran en óptimas condiciones sanitarias, libres de hoyos y posibles contaminaciones

NOTA: En caso de cumplimiento adjuntar evidencia de las inspecciones realizadas al vehículo para el transporte de insumos para la salud y certificado de fumigación

[Revision de Unidades de transporte-15.pdf](#)

[Revision de Unidades para Carga.pdf](#)

[Certificados de Fumigacion de Unidades.pdf](#)

Cumple

Medios de transporte contruidos con materiales resistentes a la corrosión, lisos, impermeables, no tóxicos y de fácil limpieza

NOTA: En caso de cumplimiento adjuntar evidencia fotográfica del exterior e interior de un vehículo utilizado para el transporte de insumos para la salud

Cumple



Foto 75



Foto 76



Foto 77



Foto 78

F. Destrucción de los insumos para la salud caducos o deteriorados

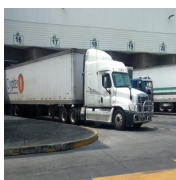
2 / 2 (100%)

Conservan el manifiesto de entrega, transporte y recepción de residuos peligrosos de los productos destruidos durante por lo menos 05 años

NOTA: En caso de cumplimiento adjuntar último manifiesto de destrucción de insumos para la salud, así como el listado de productos enviados a destrucción.

[MANIFIESTO FISCAL.pdf](#)

Cumple

G. Farmacovigilancia y tecnovigilancia

Tienen registro y conservan los comprobantes de envío de las notificaciones de sospechas de reacciones adversas e incidentes a los insumos para la salud que hayan sido hechas de sus conocimientos

NOTA: Adjuntar evidencia de los registros y comprobantes de las últimas notificaciones de sospechas

N/A

Hasta la fecha no hemos tenido notificaciones de sospechas de reacciones adversas.

Notificación de sospechas de reacciones e incidentes adversos, con evidencia de envió a Centro Nacional de Farmacovigilancia

NOTA: En caso de cumplimiento adjuntar evidencia de la notificación por parte del CNFV y proporcionar los datos de contacto de la persona encargada del área de Farmacovigilancia y Tecnovigilancia

N/A

Resumen de los archivos multimedia



Foto 1



Foto 2

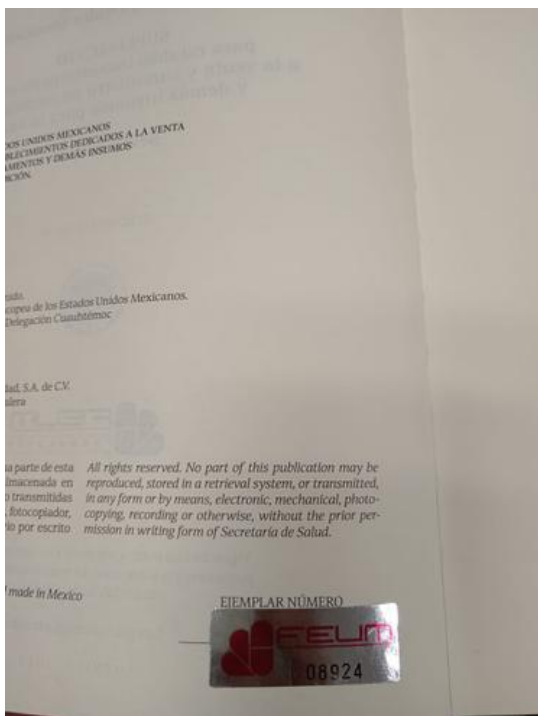

Foto 3



Foto 4



Foto 5

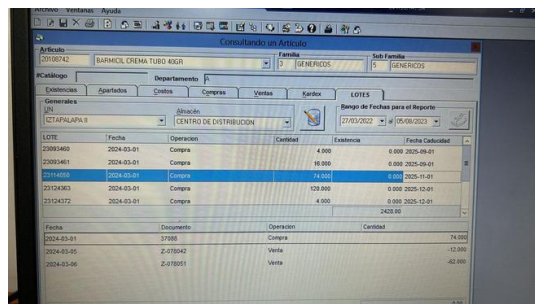

Foto 6



Foto 7



Foto 8



Foto 9



Foto 10



Foto 11



Foto 12



Foto 13



Foto 14



Foto 15



Foto 16



Foto 17



Foto 18



Foto 19



Foto 20



Foto 21



Foto 22



Foto 23



Foto 24



Foto 25



Foto 26



Foto 27



Foto 28



Foto 29



Foto 30



Foto 31



Foto 32



Foto 33



Foto 34



Foto 35



Foto 36



Foto 37



Foto 38



Foto 39



Foto 40



Foto 41



Foto 42



Foto 43

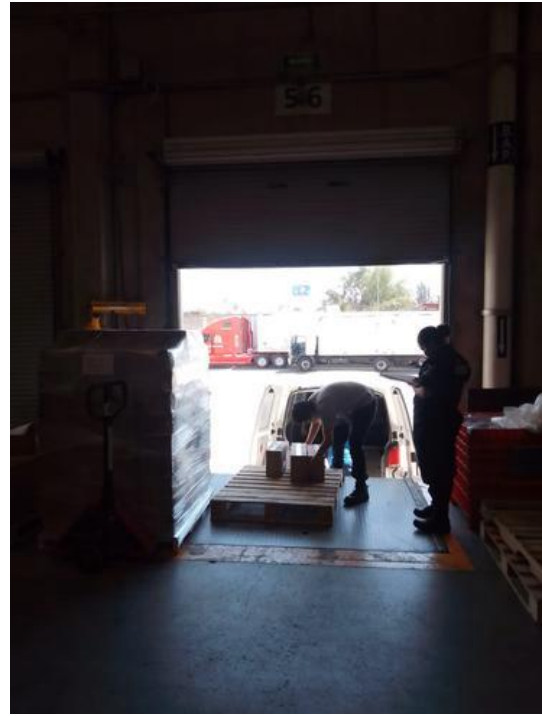

Foto 44



Foto 45



Foto 46



Foto 47



Foto 48



Foto 49



Foto 50



Foto 51



Foto 52



Foto 53



Foto 54

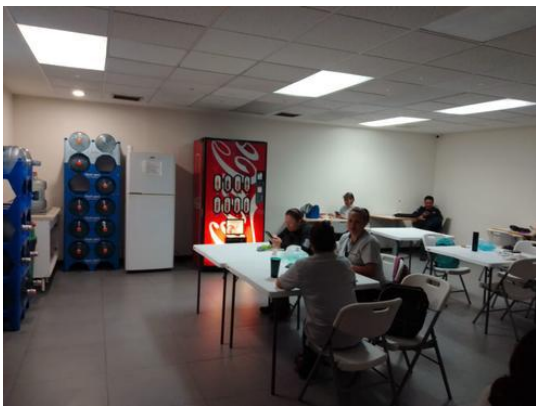

Foto 55



Foto 56



Foto 57



Foto 58

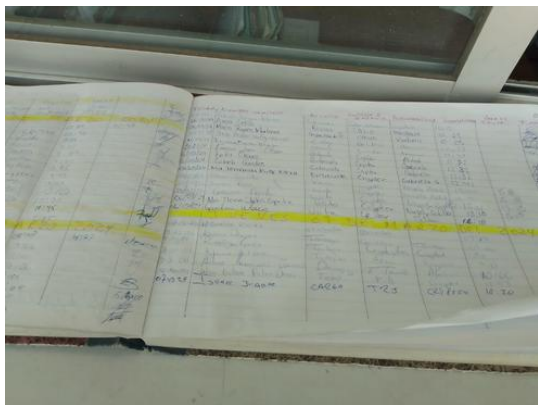

Foto 59



Foto 60

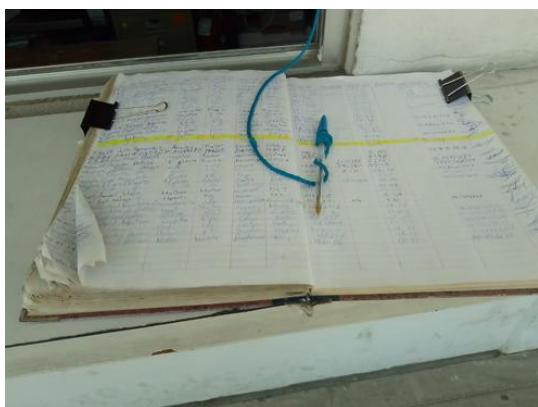

Foto 61

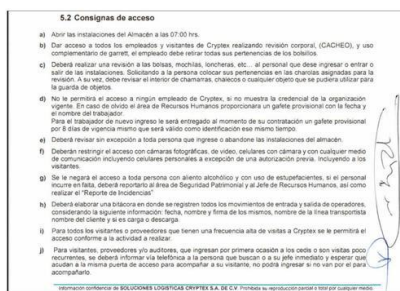

Foto 62



Foto 63



Foto 64



Foto 65



Foto 66



Foto 67

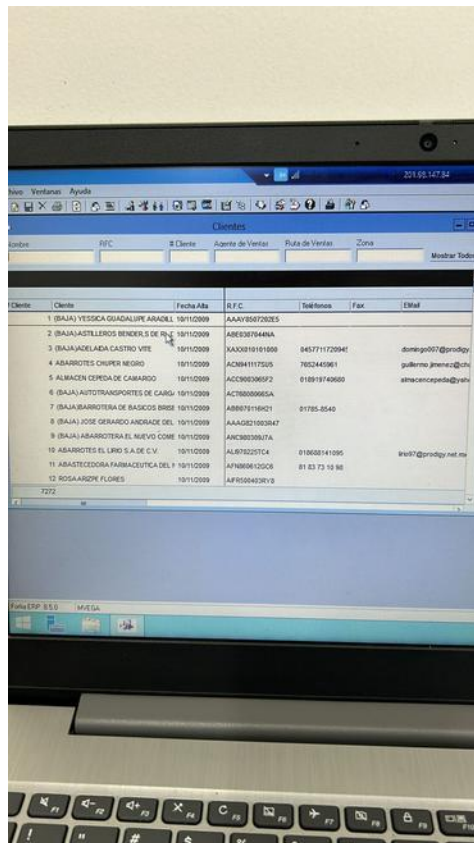

Foto 68

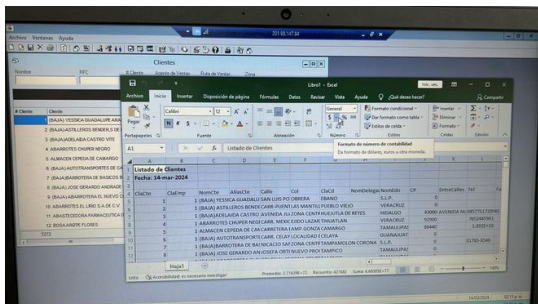

Foto 69

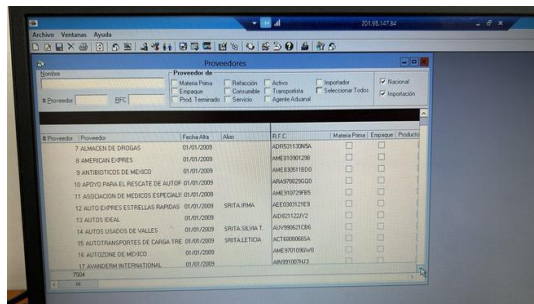

Foto 70

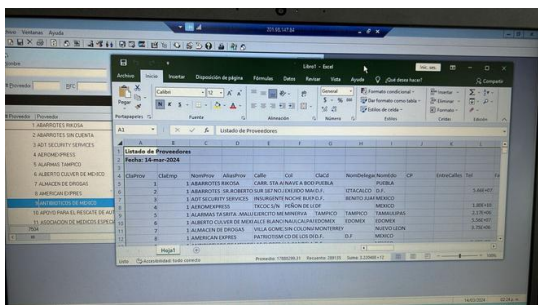

Foto 71



Foto 72



Foto 73



Foto 74



Foto 75

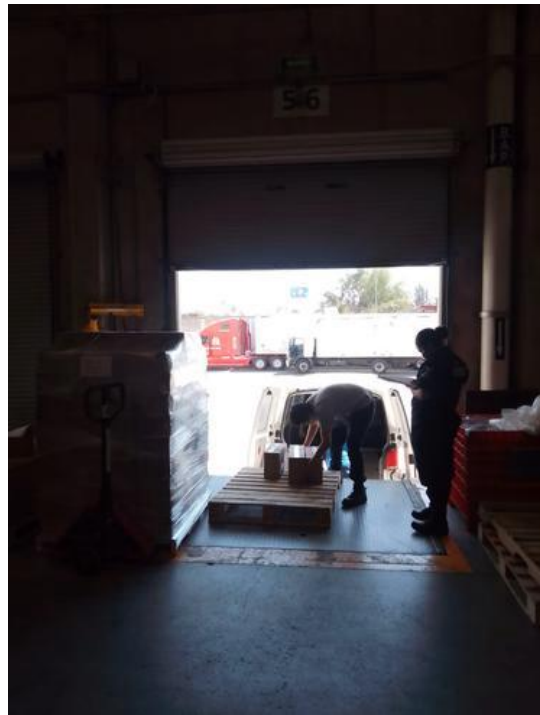

Foto 76



Foto 77



Foto 78

File summary

[Portada Manual de Calidad.pdf](#)

[Mod_AvFuncion_Tultitlán_Cosmeticos_21-12-2023.pdf](#)
[Mod_AvFuncion_Tultitlán_Insumos_21-12-23.pdf](#)
[Mod_AvFuncion_Tultitlán_Insumos_21-12-23.pdf](#)
[02.01 CSF Moedanós.pdf](#)
[factura.pdf](#)
[PNO-CAL-001.pdf](#)
[PNO-ALM-004.pdf](#)
[Catalogo de firmas.pdf](#)
[Lista de asistencia_0001-2.pdf](#)
[PNO-CAL-003 Buenas Practicas de Documentacion.pdf](#)
[Evaluacion de capacitacion_BPD.pdf](#)
[Licencia Sanitaria Rentokil.pdf](#)
[Constancia de ServicioFeb-2024 \(fauna nociva\).pdf](#)
[19 PNO-CAL-019.1 Manejo de desviaciones y no conformidadesOK.pdf](#)
[Desviacion 01-2024 Con evidencia.pdf](#)
[Desviación 01-2023.pdf](#)
[8 PNO-ALM-008.1 Control de existencias de insumos para la saludOK_removed.pdf](#)
[10 PNO-VTA-010.1 Venta y suministro de insumos para la saludOK_removed.pdf](#)
[Mantenimiento Instalaciones.pdf](#)
[Limpieza Baños.pdf](#)
[Limpieza Comedor.pdf](#)
[CHECK LIST DE LIMPIEZA DE ALMACEN_0001.pdf](#)
[Lista de asistencia_0001.pdf](#)
[Evaluacion de capacitacion.pdf](#)
[PROGRAMA ANUAL DE CAPACITACION 2024_0001.pdf](#)
[Lista de asistencia_0001.pdf](#)
[Evaluacion de capacitacion.pdf](#)
[Layout ubicacion de extintores.pdf](#)
[Carta Responsiva 2024 Extintores_Cedis Tultitlan.pdf](#)
[EL2301002771.pdf](#)
[THR 230289429.pdf](#)
[THR 230289555.pdf](#)
[Programa de calibración 2024.pdf](#)
[Registro Temperatura y Humedad Febrero.pdf](#)
[Registro de temperatura y humedad Marzo_0001.pdf](#)
[PRG-CAL-002 Programa anual de auditoría interna.pdf](#)
[Plan de auditoría interna.pdf](#)
[Revision_0001.pdf](#)
[Lay out bodega 2.pdf](#)
[17 PNO-CAL-017.1 Medidas de higiene y seguridad ocupacionalOK_Pag3.pdf](#)
[Organigrama NOV 2023.pdf](#)
[1.1 Calificacion del personal.pdf](#)
[1.2 Calificacion del personal.pdf](#)
[DESCRIPCION DE PUESTO RESPONSABLE SANITARIO.pdf](#)
[9.1 CEDULA PROF ABPC.pdf](#)
[9.1 TITULO PROFESIONAL ABPC.PDF](#)
[Carta asignación auxiliar RSfeb24.pdf](#)
[CHECK LIST DE LIMPIEZA DE ALMACEN_0001.pdf](#)

[4 PNO-ALM-004.1 BPDA_pag4.pdf](#)

[Validación del Sistema Computarizado.pdf](#)

[Revision de Unidades de transporte-15.pdf](#)

[Revision de Unidades para Carga.pdf](#)

[Certificados de Fumigacion de Unidades.pdf](#)

[MANIFIESTO FISCAL.pdf](#)