



P.D. DISPOSITIVOS MÉDICOS - Eypro

Completada

Puntuación	56 / 56 (100%)	Elementos señalados	0	Acciones	0
------------	----------------	---------------------	---	----------	---

Estimado proveedor, a continuación, podrás contestar la lista de verificación diseñada especialmente para poder evaluar el nivel de cumplimiento normativo de los productos suministrados a BRUDIFARMA S.A. de C.V.

Por favor contesta todas las preguntas de manera honesta. Para hacerlo basta con seleccionar una respuesta de la lista de respuestas en cada pregunta.

Algunas preguntas requieren que adjuntes evidencia, multimedia o comentarios, dependiendo de la respuesta seleccionada.
SI NO COMPLETAS LA PREGUNTA, NO PODRAS AVANZAR A LA SIGUIENTE ETAPA.

Fecha de inicio: **24/10/2023 1:45 PM -06**

Selecciona el nombre de tu empresa: **EYPRO**

Nombre de quien realiza: **Martha Carolina Anguiano Mata**

Nombre o cédula del responsable sanitario del establecimiento: **María Yushari Cabrera Garrido -
Cédula Profesional 8072844**

Índice de contenidos

A. Control administrativo - 6 / 6 (100%)	3
Documentación Legal - 6 / 6 (100%)	3
B. Instalaciones físicas - 26 / 26 (100%)	4
C. Instalaciones sanitarias - 6 / 6 (100%)	8
D. Orden de acondicionamiento - 4 / 4 (100%)	9
E. Expedientes de registro sanitario - 2 / 2 (100%)	10
F. Manuales - 6 / 6 (100%)	11
G. Personal - 6 / 6 (100%)	12
Resumen de los archivos multimedia	13
	24

A. Control administrativo

6 / 6 (100%)

Documentación Legal

6 / 6 (100%)

Cuenta con aviso de funcionamiento, de acuerdo con el giro y líneas de distribución
NOTA: En caso de cumplimiento adjuntar fotografía del documento

Cumple

[AVISO FUNCIONAMIENTO EYPRO 15 OCTUBRE 2021.pdf](#)

Cuenta con aviso de responsable sanitario
NOTA: En caso de cumplimiento adjuntar evidencia del documento

Cumple

[AVISO FUNCIONAMIENTO EYPRO 15 OCTUBRE 2021.pdf](#)

El rótulo de identificación del establecimiento cuenta con nombre completo de razón social y giros
NOTA: En caso de cumplimiento o parcial adjuntar evidencia fotográfica del rótulo

Cumple



Foto 1

B. Instalaciones físicas

26 / 26 (100%)

El centro de distribución es independiente de cualquier otro giro, razón social o casa habitación

Cumple

El almacén está clasificado como almacenamiento y distribución únicamente y solamente se resguardan dispositivos médicos.

Los elementos de la construcción expuestos al exterior son resistentes al medio ambiente y a la fauna nociva

NOTA: En caso de cumplimiento adjuntar evidencia fotográfica

Cumple



Foto 2



Foto 3

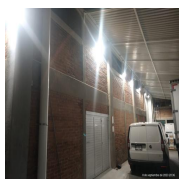

Foto 4

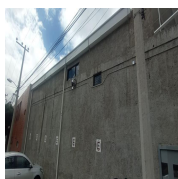

Foto 5

Las áreas de oficina, comedor, servicios sanitarios, distribución, almacenes, área de acondicionamiento están separadas e identificadas

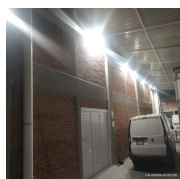
NOTA: En caso de cumplimiento o parcial adjuntar evidencia fotográfica de las áreas mencionadas o layout de las instalaciones

Cumple

[FOR-OPE-18 Lay-Out Almacén EYPRO \(03\).pdf](#)

El establecimiento se observa aseado, ordenado y en buen estado de mantenimiento y conservación

NOTA: En caso de cumplimiento adjuntar evidencia de los últimos registros de limpieza, así como evidencia fotográfica de las instalaciones

Cumple



Foto 6



Foto 7

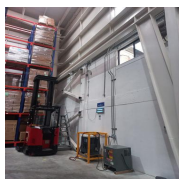

Foto 8

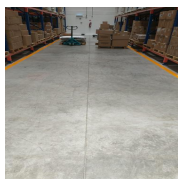

Foto 9

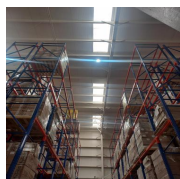

Foto 10

[Registro Limpieza Almacén.pdf](#)

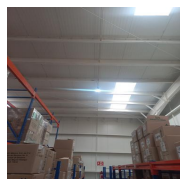
Los acabados de paredes, pisos y techos dentro de las áreas de operación y almacenamiento cumplen requisitos de textura, facilidad de limpieza e impermeabilidad

NOTA: En caso de cumplimiento evidencia fotográfica del acabado en paredes, pisos y techos

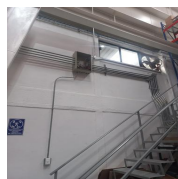
Cumple



Foto 11



Foto 12

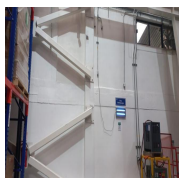

Foto 13

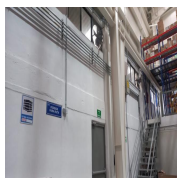

Foto 14

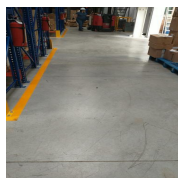

Foto 15

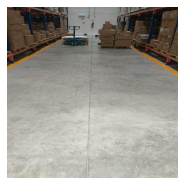

Foto 16

Los almacenes garantizan la conservación y manejo adecuado de insumos (áreas de cuarentena, aprobado y rechazo)

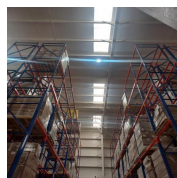
NOTA: En caso de cumplimiento adjuntar evidencia fotográfica de las áreas de cuarentena, aprobado y rechazo

Cumple

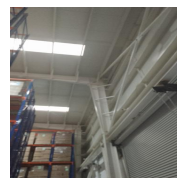
El producto aprobado pasa directamente a racks de almacenamiento, de lo contrario se queda en la jaula de la primera fotografía.



Foto 17



Foto 18

Los almacenes cuentan con tarimas y/o anaqueles en buen estado

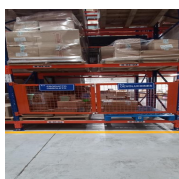
NOTA: En caso de cumplimiento o parcial adjuntar evidencia fotográfica de las tarimas utilizadas en el área de almacenamiento y los racks en almacén

Cumple

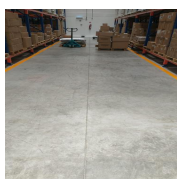

Foto 19



Foto 20

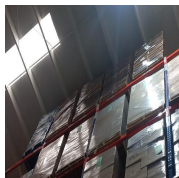

Foto 21

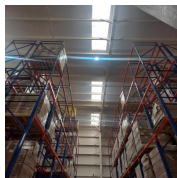

Foto 22



Foto 23

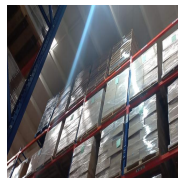

Foto 24



Foto 25

La iluminación natural y/o artificial es suficiente y adecuada a la naturaleza del trabajo y las instalaciones no presentan riesgo

NOTA: En caso de cumplimiento o parcial adjuntar evidencia del estudio de iluminación o de la iluminación en almacén

Cumple

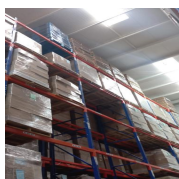
[Memoria Técnica Eléctrica EYPRO.pdf](#)

La ventilación es adecuada para evitar calor excesivo, condensación de vapor y polvo

NOTA: En caso de cumplimiento o parcial adjuntar evidencia de los sistemas de ventilación en almacén

Cumple



Foto 26



Foto 27

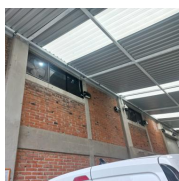

Foto 28

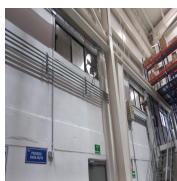

Foto 29

Se cumple con los criterios de buenas prácticas de higiene para prevención y control de fauna nociva

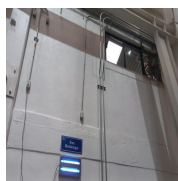
NOTA: En caso de cumplimiento o parcial adjuntar evidencia de la certificación del proveedor de control de plagas y del último certificado de fumigación en almacén

Cumple

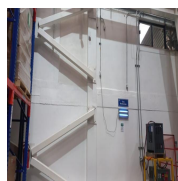
[Licencia Sanitaria.pdf](#)

[Certificado ALMACEN 06 OCT.pdf](#)

Si el proceso o el área lo requiere, se cuenta con instrumentos y registros de temperatura y humedad relativa

NOTA: En caso de cumplimiento o parcial adjuntar evidencia los registros de temperatura y humedad en almacén, así como los certificados de calibración de los instrumentos utilizados

Cumple

[Certificados de Calibración Twilight.pdf](#)

[TERM_EYP01_pdf_report_25_10_2023_14_23_35.pdf](#)

[TERM_EYP02_pdf_report_25_10_2023_14_02_45.pdf](#)

[TERM_EYP03_pdf_report_25_10_2023_14_03_02.pdf](#)

[TERM_EYP04_pdf_report_25_10_2023_14_03_18.pdf](#)

[TERM_EYP05_pdf_report_25_10_2023_14_04_02.pdf](#)

[TERM_EYP06_pdf_report_25_10_2023_14_05_58.pdf](#)

[TERM_EYP07_pdf_report_25_10_2023_14_06_12.pdf](#)

[TERM_EYP08_pdf_report_25_10_2023_14_06_25.pdf](#)

[TERM_EYP09_pdf_report_25_10_2023_14_06_41.pdf](#)

[TERM_EYP10_pdf_report_25_10_2023_14_06_54.pdf](#)

[TERM_EYP11_pdf_report_25_10_2023_14_07_07.pdf](#)

[TERM_EYP12_pdf_report_25_10_2023_14_07_20.pdf](#)

[TERM_EYP13_pdf_report_25_10_2023_14_07_34.pdf](#)

[TERM_EYP14_pdf_report_25_10_2023_14_07_47.pdf](#)

Cuentan con refrigerador para uso exclusivo de los dispositivos médicos que lo ameritan

NOTA: En caso de cumplimiento adjuntar evidencia fotográfica de los refrigeradores utilizados para dispositivos médicos

Cumple



Foto 30

Presentan registro de temperatura de refrigeradores y/o cámaras de refrigeración
NOTA: En caso de cumplimiento adjuntar evidencia fotográfica de los últimos registros de temperatura y humedad

Cumple

[Registros Temperatura Refri OCT2023.pdf](#)

C. Instalaciones sanitarias

6 / 6 (100%)

Los servicios sanitarios son suficientes e independientes de las áreas de almacén.

NOTA: En caso de cumplimiento adjuntar evidencia fotográfica de los servicios sanitarios

Cumple



Foto 31



Foto 32

Los baños cuentan con agua corriente, lavabos, jabón, toallas o secamanos, bote de basura con tapa.

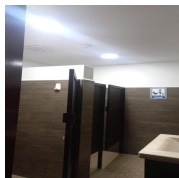
NOTA: En caso de cumplimiento adjuntar evidencia fotográfica

Cumple



Foto 33



Foto 34

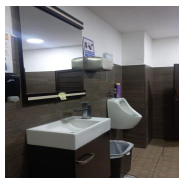

Foto 35

Los servicios sanitarios están limpios y cuentan con ventilación natural o extracción de aire.

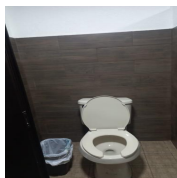
NOTA: En caso de cumplimiento adjuntar evidencia de los últimos registros de limpieza de los sanitarios y los sistemas de ventilación utilizados

Cumple

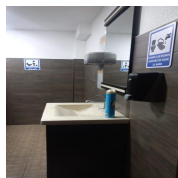
Las salidas de los extractores se observan en el techo en un cuadrado con rejilla



Foto 36



Foto 37

D. Orden de acondicionamiento

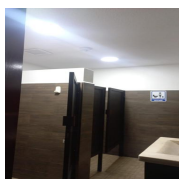
4 / 4 (100%)

Incluye nombre producto, No. Lote, fecha en que se inicia y termina el proceso, cantidad de cada uno de los materiales de acondicionamiento y su número de análisis.

NOTA: En caso de cumplimiento o parcial adjuntar evidencia de las ordenes de acondicionamiento

N/A

Presenta control del acondicionamiento de acuerdo al proceso que se realice.

NOTA: En caso de cumplimiento o parcial adjuntar evidencia del control del acondicionamiento

N/A

Cuentan con área y registros para servicios de reparación y/o mantenimiento de equipo médico

NOTA: En caso de cumplimiento o parcial adjuntar evidencia de las áreas para estas actividades, así como los últimos registros realizados para estos servicios

N/A

El establecimiento cuenta con libreta de control y/o sistema automatizado electrónico y registros correspondientes del equipo médico usado importado.

NOTA: En caso de cumplimiento o parcial adjuntar evidencia de los controles o registros del equipo médico importado

N/A

Los vehículos de transporte son inspeccionados antes de cargar los productos, asegurándose que se encuentran en óptimas condiciones sanitarias, libres de hoyos y posibles contaminaciones

NOTA: En caso de cumplimiento adjuntar evidencia de las bitácoras de inspección de vehículos

Cumple

[Checklist Revisión Unidades OCT2023.pdf](#)

Los medios de transporte son construidos con materiales resistentes a la corrosión, lisos, impermeables, no tóxicos y de fácil limpieza

NOTA: En caso de cumplimiento adjuntar evidencia fotográfica del exterior e interior de un vehículo utilizado para el transporte de insumos para la salud

Cumple



Foto 38



Foto 39

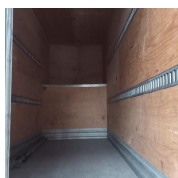

Foto 40



Foto 41



Foto 42



Foto 43



Foto 44



Foto 45



Foto 46

E. Expedientes de registro sanitario

2 / 2 (100%)

Los productos que ameritan presentan registro sanitario o solicitud del mismo, anexar lista.
NOTA: En caso de cumplimiento adjuntar ejemplo de evidencia del listado de productos y sus registros sanitarios

Cumple

Por temas de confidencialidad y seguridad de la información, no se integran registros sanitarios, sin embargo en el listado de productos que se le han vendido al cliente, se integran número de registro sanitario, junto con su vigencia y titular de RS.

[Listado de Productos con RS.pdf](#)

Conservan en orden los documentos de registro (oficio registro, marbetes aprobados, modificación a condiciones de registro).

NOTA: Adjuntar evidencia de los documentos de registro mencionados

N/A

En el caso de producto en el cual nosotros solamente tenemos la distribución, esta documentación esta en posesión del fabricante y/o filial en México, y en el caso donde somos titulares de registro sanitario, sí contamos con la documentación, sin embargo en ambos casos, esta información es de carácter confidencial, y únicamente podría exhibirse mediante videollamada.

Los marbetes corresponden con los autorizados por la Secretaría de Salud para los mismos.

NOTA: Adjuntar evidencia de los marbetes autorizados por la Secretaría de Salud

N/A

En el caso de producto en el cual nosotros solamente tenemos la distribución, esta documentación esta en posesión del fabricante y/o filial en México, y en el caso donde somos titulares de registro sanitario, sí contamos con la documentación, sin embargo en ambos casos, esta información es de carácter confidencial, y únicamente podría exhibirse mediante videollamada.

F. Manuales

6 / 6 (100%)

Manual de limpieza de áreas

NOTA: En caso de cumplimiento o parcial adjuntar evidencia de la portada y vigencia del manual

Cumple

[INT-EYP-01 Limpieza \(01\).pdf](#)

Manual de procedimientos de destino final de productos caducos, deteriorados y/o rechazados.

NOTA: En caso de cumplimiento o parcial adjuntar evidencia de la portada y vigencia del o los manuales

Cumple

[PDT-OPE-05 Devoluciones y Notas de Crédito \(03\).pdf](#)

Manual de procedimientos de operación de almacenes.

NOTA: En caso de cumplimiento o parcial adjuntar evidencia de la portada y vigencia del o los manuales

Cumple

[PDT-OPE-02 Almacenamiento de Producto \(06\).pdf](#)

[PDT-OPE-03 Surtido de Pedidos \(07\).pdf](#)

Manual de procedimientos para el servicio de reparación y mantenimiento.

NOTA: En caso de cumplimiento o parcial adjuntar evidencia de la portada y vigencia del o los manuales

N/A

G. Personal

6 / 6 (100%)

Evidencia documentada de capacitación del personal para realizar actividades.

NOTA: Adjuntar evidencia en caso de contar con un programa anual de capacitaciones y ejemplo de evidencia de las capacitaciones del personal del primer trimestre del año

Cumple

[Capacitaciones Almacén 1er. Trim.pdf](#)

[FOR-REH-10 Programa Anual de Capacitación 2023.pdf](#)

Utiliza vestimenta adecuada y labora en condiciones higiénicas.

NOTA: Adjuntar evidencia de la política de vestimenta en almacén

Cumple

Temas de vestimenta se pueden visualizar en la página 5

[POL-OPE-01 Política de Ingreso al Almacén \(02\).pdf](#)

Utiliza equipo necesario de protección según sus actividades.

NOTA: Adjuntar evidencia del equipo de protección personal requerido en el almacén

Cumple



Foto 47



Foto 48

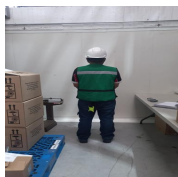

Foto 49

Resumen de los archivos multimedia

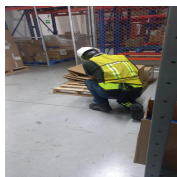

Foto 1



Foto 2



Foto 3

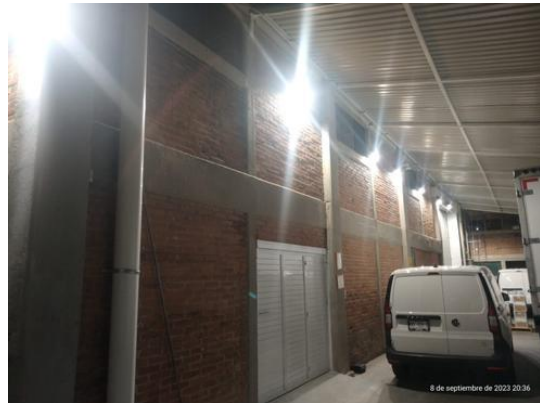

Foto 4



Foto 5

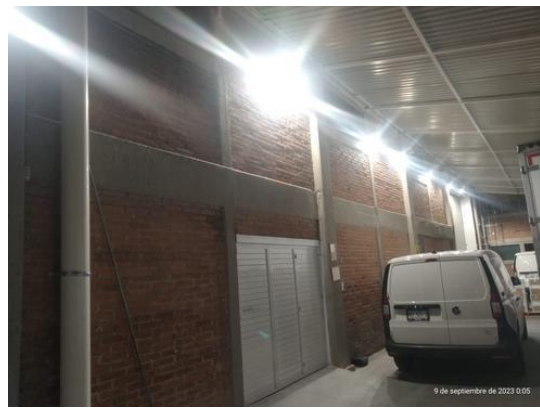

Foto 6



Foto 7



Foto 8



Foto 9

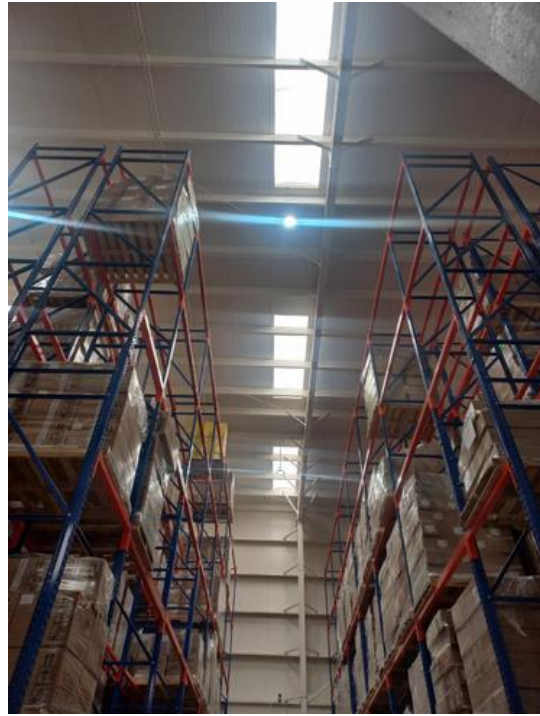

Foto 10



Foto 11



Foto 12



Foto 13



Foto 14



Foto 15



Foto 16

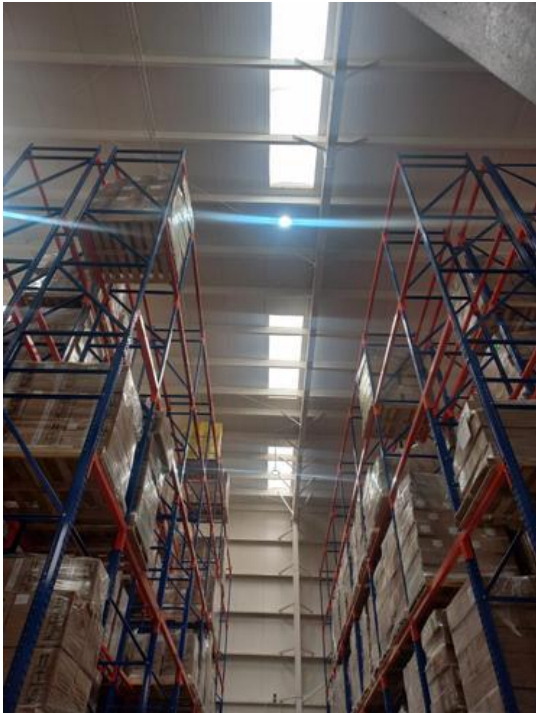

Foto 17



Foto 18

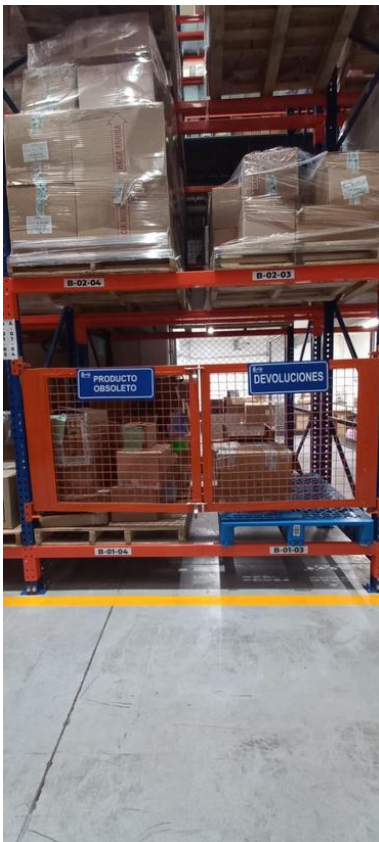

Foto 19



Foto 20



Foto 21

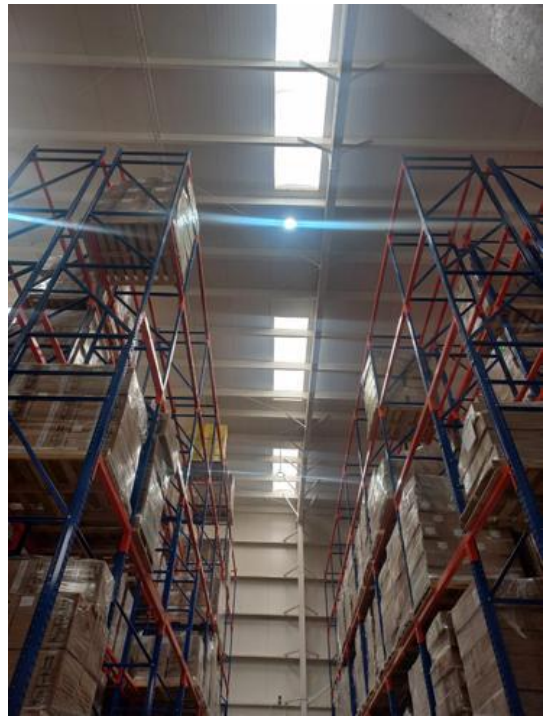

Foto 22



Foto 23



Foto 24



Foto 25



Foto 26



Foto 27

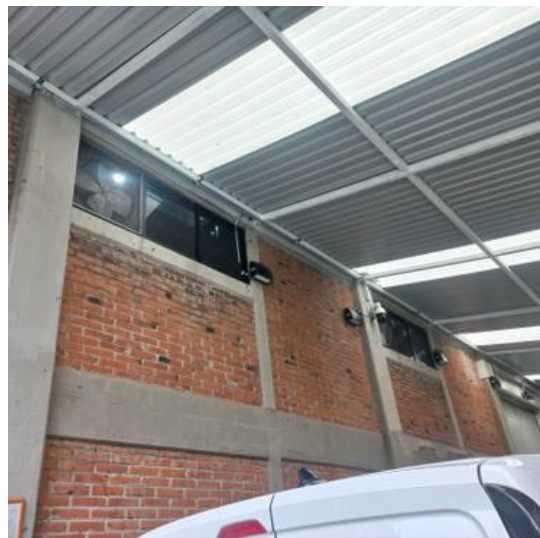

Foto 28



Foto 29



Foto 30



Foto 31



Foto 32



Foto 33



Foto 34



Foto 35



Foto 36



Foto 37



Foto 38



Foto 39



Foto 40



Foto 41



Foto 42



Foto 43



Foto 44



Foto 45



Foto 46



Foto 47



Foto 48



Foto 49

File summary

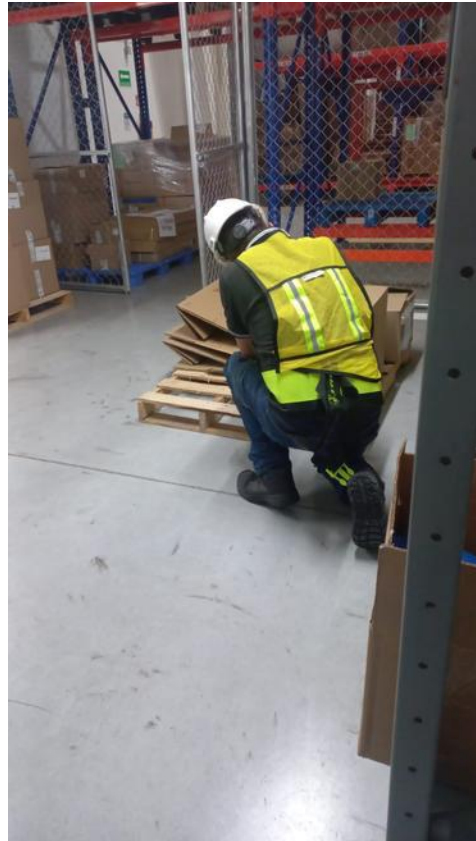
[AVISO FUNCIONAMIENTO EYPRO 15 OCTUBRE 2021.pdf](#)

[AVISO FUNCIONAMIENTO EYPRO 15 OCTUBRE 2021.pdf](#)

[FOR-OPE-18 Lay-Out Almacén EYPRO \(03\).pdf](#)

[Registro Limpieza Almacén.pdf](#)

[Memoria Técnica Eléctrica EYPRO.pdf](#)

[Licencia Sanitaria.pdf](#)

[Certificado ALMACEN 06 OCT.pdf](#)

[Certificados de Calibración Twilight.pdf](#)

[TERM_EYP01_pdf_report_25_10_2023_14_23_35.pdf](#)

[TERM_EYP02_pdf_report_25_10_2023_14_02_45.pdf](#)

[TERM_EYP03_pdf_report_25_10_2023_14_03_02.pdf](#)

[TERM_EYP04_pdf_report_25_10_2023_14_03_18.pdf](#)

[TERM_EYP05_pdf_report_25_10_2023_14_04_02.pdf](#)

[TERM_EYP06_pdf_report_25_10_2023_14_05_58.pdf](#)

[TERM_EYP07_pdf_report_25_10_2023_14_06_12.pdf](#)

[TERM_EYP08_pdf_report_25_10_2023_14_06_25.pdf](#)

[TERM_EYP09_pdf_report_25_10_2023_14_06_41.pdf](#)

[TERM_EYP10_pdf_report_25_10_2023_14_06_54.pdf](#)

[TERM_EYP11_pdf_report_25_10_2023_14_07_07.pdf](#)

[TERM_EYP12_pdf_report_25_10_2023_14_07_20.pdf](#)

[TERM_EYP13_pdf_report_25_10_2023_14_07_34.pdf](#)

[TERM_EYP14_pdf_report_25_10_2023_14_07_47.pdf](#)

[Registros Temperatura Refri OCT2023.pdf](#)

[Checklist Revisión Unidades OCT2023.pdf](#)

[Listado de Productos con RS.pdf](#)

[INT-EYP-01 Limpieza \(01\).pdf](#)

[PDT-OPE-05 Devoluciones y Notas de Crédito \(03\).pdf](#)

[PDT-OPE-02 Almacenamiento de Producto \(06\).pdf](#)

[PDT-OPE-03 Surtido de Pedidos \(07\).pdf](#)

[Capacitaciones Almacén 1er. Trim.pdf](#)

[FOR-REH-10 Programa Anual de Capacitación 2023.pdf](#)

[POL-OPE-01 Política de Ingreso al Almacén \(02\).pdf](#)