



## P.D. MEDICAMENTOS - Dema Health

Completada

<b>Puntuación</b>	92 / 92 (100%)	<b>Elementos señalados</b>	0
-------------------	----------------	----------------------------	---

Estimado proveedor, a continuación, podrás contestar la lista de verificación diseñada especialmente para poder evaluar el nivel de cumplimiento normativo de los productos suministrados a BRUDIFARMA SA de CV

Por favor contesta todas las preguntas de manera honesta. Para hacerlo basta con seleccionar una respuesta de la lista de respuestas en cada pregunta.

Algunas preguntas requieren que adjuntes evidencia multimedia o comentarios, dependiendo de la respuesta seleccionada. SI NO COMPLETAS LA PREGUNTA NO PODRAS AVANZAR A LA SIGUIENTE ETAPA

**Fecha de comienzo:** 20 mar 2024 10:28 -06

**Selecciona el nombre de tu empresa:** Dema Health

**Nombre de quien realiza:** DIANA LAURA MEJIA REYES

**Nombre o cedula del responsable sanitario del establecimiento:** YOLANDA PATRICIA ARROYO BAUTISTA

[CEDULA RESP. SAN.pdf](#)

## Índice de contenidos

<b>A. Sistema de Gestión de Calidad - 2 / 2 (100%)</b>	<b>3</b>
<b>B. Control documental - 34 / 34 (100%)</b>	<b>4</b>
Documentación Legal - 10 / 10 (100%)	4
Documentación Técnica - 24 / 24 (100%)	4
<b>C. Instalaciones y equipo - 26 / 26 (100%)</b>	<b>8</b>
<b>D. Personal - 10 / 10 (100%)</b>	<b>12</b>
<b>E. Almacenamiento y transporte - 10 / 10 (100%)</b>	<b>13</b>
<b>I. Sistemas computacionales - 2 / 2 (100%)</b>	<b>15</b>
<b>H. Transporte - 4 / 4 (100%)</b>	<b>16</b>
<b>F. Destrucción de los insumos para la salud caducos o deteriorados - 2 / 2 (100%)</b>	<b>17</b>
<b>G. Farmacovigilancia y tecnovigilancia - 2 / 2 (100%)</b>	<b>18</b>
<b>Resumen de los archivos multimedia</b>	<b>19</b>
	29

**A. Sistema de Gestión de Calidad**

2 / 2 (100%)

**Cuenta con un sistema de gestión de Calidad y está documentado en el Manual de Calidad**  
**NOTA: En caso de cumplimiento adjuntar portada, índice y vigencia del Manual de Calidad**

[MANUAL DE CALIDAD.pdf](#)

Cumple

<b>B. Control documental</b>	34 / 34 (100%)
Documentación Legal	10 / 10 (100%)
<p><b>Aviso de funcionamiento, de acuerdo con el giro y líneas de distribución</b>  <b>NOTA: En caso de cumplimiento adjuntar fotografía de estos documentos</b></p> <p><a href="#">AVISO DE FUNCIONAMIENTO DEMA DISPOSITIVOS MEDICOS SOLO INFO.pdf</a>  <a href="#">AVISO DE FUNCIONAMIENTO DEMA MEDICAMENTOS SOLO INFO.pdf</a></p>	Cumple
<p><b>Aviso de responsable sanitario</b>  <b>NOTA: En caso de cumplimiento adjuntar evidencia del documento</b></p> <p><a href="#">AVISO DE FUNCIONAMIENTO DEMA DISPOSITIVOS MEDICOS SOLO INFO.pdf</a>  <a href="#">AVISO DE FUNCIONAMIENTO DEMA MEDICAMENTOS SOLO INFO.pdf</a></p>	Cumple
<p><b>Ejemplar vigente de la FEUM y/o los suplementos que apliquen</b>  <b>NOTA: En caso de cumplimiento adjuntar evidencia de este documento y su número de folio</b></p> <p>05509  <a href="#">2.pdf</a></p>	Cumple
<p><b>Alta en la Secretaria de Hacienda y Crédito Público (SHCP), así como el Registro Federal de Contribuyentes (RFC) actualizados</b>  <b>NOTA: En caso de cumplimiento adjuntar evidencia fotográfica de constancia de situación fiscal</b></p> <p><a href="#">CONSTANCIA SITUACION FISCAL DEMA 040324.pdf</a></p>	Cumple
<p><b>Facturas con comprobantes de la adquisición de los productos comercializados para la salud</b>  <b>NOTA: En caso de cumplimiento adjuntar evidencia de las facturas con sus comprobantes cubriendo información sensible</b></p> <p><a href="#">17 PROVEEDOR.pdf</a></p>	Cumple
Documentación Técnica	24 / 24 (100%)
<p><b>PNO vigentes para las actividades que realizan y en apego a la normativa aplicable</b>  <b>NOTA: En caso de cumplimiento adjuntar evidencia de la portada y vigencia de dos PNO</b></p> <p><a href="#">PNO`S.pdf</a></p>	Cumple
<p><b>Se implementan y mantienen las Buenas prácticas de documentación</b>  <b>NOTA: En caso de cumplimiento adjuntar evidencia de la implementación de las Buenas Prácticas de Documentación</b></p>	Cumple



Foto 1



Foto 2

**Existe una Prevención y Control de fauna nociva**  
**NOTA: En caso de cumplimiento adjuntar certificación de proveedor y la evidencia de servicios realizados**

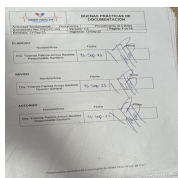
[CERTIFICADOS DE FUMIGACIÓN.pdf](#)

Cumple

**Se realiza el Manejo de desviaciones y o conformidades**  
**NOTA: En caso de cumplimiento adjuntar evidencia de procedimiento de Manejo de desviaciones y no conformidades (portada y vigencia), así como el registro de las últimas 3 NC que se hayan levantado**

[DESVIACIONES.pdf](#)

Cumple

**Para el surtido y la venta de insumos para la salud se aplica el método de primeras salidas y primeras caducidades (PCPS), y primeras entradas y primeras salidas (PEPS). Las excepciones están documentadas**  
**NOTA: En caso de cumplimiento adjuntar evidencia fotográfica de la aplicación del método**



Foto 3



Foto 4



Foto 5

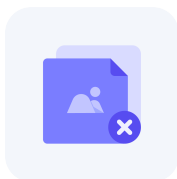

Foto 6

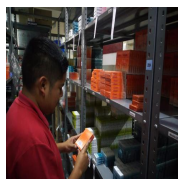

Foto 7

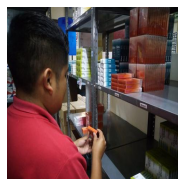

Foto 8

Cumple

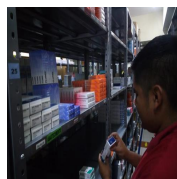
**Se cuenta con registro de la limpieza y el mantenimiento del almacén**  
**NOTA: En caso de cumplimiento adjuntar evidencia de los registros más recientes de limpieza y mantenimiento de almacén**

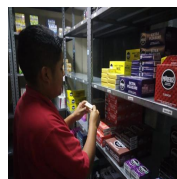

Foto 9

[MANTENIMIENTO ALMACEN.pdf](#)

Cumple

**Cuenta con registros de conocimiento de PNO's a los involucrados**  
**NOTA: En caso de cumplimiento adjuntar evidencia de capacitaciones**

Cumple



Foto 10



Foto 11

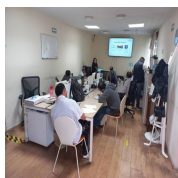

Foto 12

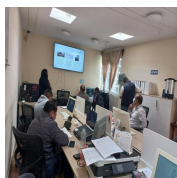

Foto 13



Foto 14



Foto 15



Foto 16



Foto 17



Foto 18



Foto 19



Foto 20

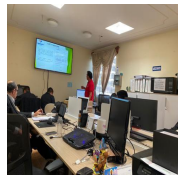

Foto 21

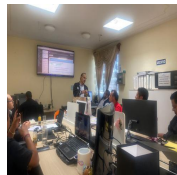

Foto 22

**Cuenta con programa y registro de capacitación al personal**  
**NOTA: En caso de cumplimiento adjuntar evidencia de programa de capacitación y listas de capacitación**

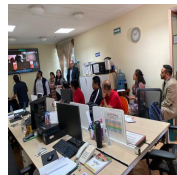
Cumple

Se agregan solo 4 registros de capacitación, cabe mencionar que se cuenta con todas las capacitaciones de los PNO's

[CAPACITACIONES.pdf](#)

**Cuenta con listado de extintores contra incendio o contrato con proveedor de extintores**  
**NOTA: En caso de cumplimiento adjuntar evidencia del listado de extintores y contrato de servicio con proveedor**

Cumple

[EXTINTORES.pdf](#)

**Todos los termómetros y termohigrómetros con certificado de calibración vigente emitidos por terceros acreditados.**  
**NOTA: En caso de cumplimiento adjuntar evidencia de listado de instrumentos, así como 3 ejemplos de los certificados de calibración vigentes**

Cumple

[CALIBRACION.pdf](#)

**Se mantiene un Control de temperatura y humedad relativa de las áreas de almacenamiento**  
**NOTA: En caso de cumplimiento adjuntar evidencia de los registros de temperatura y humedad de las áreas de almacenamiento**

Cumple



Foto 23

**Se cuenta con un programa de auditorías internas**  
**NOTA: En caso de cumplimiento adjuntar evidencia del**  
**programa de auditorías internas y evidencia de una**  
**auditoría realizada en el periodo actual (Notificación, Lista**  
**de verificación e Informe de auditoría)**

[AUDITORIAS INTERNAS.pdf](#)

---

Cumple

### C. Instalaciones y equipo

26 / 26 (100%)

**El almacén es independiente de cualquier otro giro, razón social o casa habitación. En caso de encontrarse en el mismo predio, no están comunicados por puertas, ventanas y/o pasillos**

Cumple

**NOTA: En caso de cumplimiento adjuntar evidencia del layout de la empresa**

El almacén se encuentra dentro de una casa habitación pero separado, se adjunta evidencia



Foto 24

[54,56,58.pdf](#)

**Las paredes, pisos, techos, ventanas y puertas son de fácil limpieza y evitan acumulación de polvos (tienen acabado sanitario)**

Cumple

**NOTA: En caso de cumplimiento adjuntar evidencia fotográfica de las instalaciones.**

[DEMA HEALTH.pdf](#)

**La instalación eléctrica está oculta o protegida**

**NOTA: En caso de cumplimiento adjuntar evidencia de las instalaciones eléctricas (tableros eléctricos y cables ocultos)**

Cumple



Foto 25



Foto 26

**Las áreas para almacenamiento de los insumos para la salud se encuentran debidamente identificadas y en condiciones adecuadas de limpieza y mantenimiento (libres de basura y polvo) Racks separados 20 cm del piso, paredes y del techo.**  
**NOTA: En caso de cumplimiento adjuntar evidencia fotográfica de las áreas de almacenamiento de los insumos para la salud.**

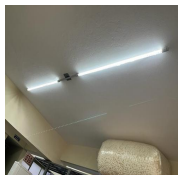
Cumple

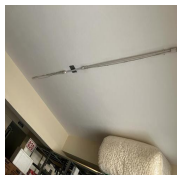

Foto 27



Foto 28

**El área para productos devueltos es exclusiva y está separada de las áreas de producto de surtido**

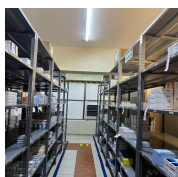
Cumple

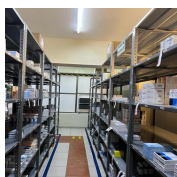

**NOTA: En caso de cumplimiento adjuntar evidencia fotográfica del área de productos devueltos**



Foto 29

**Existe un área exclusiva para productos rechazados**  
**NOTA: En caso de cumplimiento adjuntar evidencia fotográfica del área de productos rechazados**

[42.pdf](#)

**El almacén cuenta con servicios sanitarios independientes del almacén, aseados, ventilados y en número suficiente para la plantilla del personal**  
**NOTA: En caso de cumplimiento adjuntar evidencia de las áreas mencionadas.**



Foto 30

**El almacén tiene tarimas y mobiliario adecuado para el almacenamiento ordenado de los insumos para la salud en cantidad y tipo suficiente para el volumen de los productos**  
**NOTA: En caso de cumplimiento adjuntar evidencia fotográfica de tarimas y mobiliario utilizado para el almacenamiento de insumos para la salud.**



Foto 31

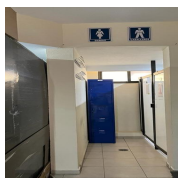

Foto 32

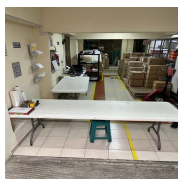

Foto 33

**El área de almacenamiento cuenta con las medidas de seguridad que correspondan al tipo y volumen de los productos**  
**NOTA: Adjuntar evidencia de las medidas de protección utilizadas en almacén**

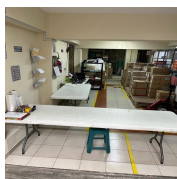

Foto 34

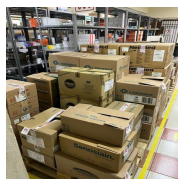
**Los medicamentos y demás insumos para la salud caducos y**

**próximos a caducar se encuentran identificados, en un lugar separado e identificado para evitar su venta**  
**NOTA: En caso de cumplimiento evidencia fotográfica del área de productos caducados**



Foto 35



**Las áreas de recepción y embarque deben de estar separadas e identificadas**  
**NOTA: En caso de cumplimiento adjuntar evidencia fotográfica de las áreas de recepción y embarque**



Foto 36



Foto 37



Cumple

**Se tienen extintores suficientes y se tiene libre acceso a ellos**  
**NOTA: Adjuntar evidencia fotográfica e la ubicación física de los extintores de almacén.**

Se cuenta con un extintor en el área de almacén y en oficina se cuenta con otro.



Foto 38



Foto 39

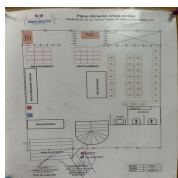

Cumple

**Área designada como comedor independiente de las áreas de almacenamiento, aseada; y no se permite el almacenamiento por más de 12 horas ningún alimento**  
**NOTA: En caso de cumplimiento adjuntar evidencia fotográfica del área de comedor**

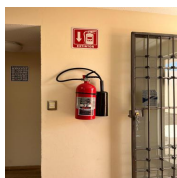
No se cuenta con área de comedor.



N/A

**Se impide el acceso no autorizado a las áreas restringidas, mediante un control adecuado y los visitantes están acompañados por personal autorizado en todo momento**  
**NOTA: En caso de cumplimiento adjuntar procedimiento y registros de los ingresos al área de almacén de personal ajeno al almacén y proveedores o clientes.**



Cumple



Foto 40

[PNO's ACCESO, VESTIDO Y RESTRICCIONES EN ALMACEN.pdf](#)

---

D. Personal	10 / 10 (100%)
<p><b>Cuenta con organigrama de la estructura organizacional</b> <b>NOTA: En caso de cumplimiento adjuntar evidencia del organigrama vigente</b></p> <p><a href="#">ORGANIGRAMA.pdf</a></p>	Cumple
<p><b>El personal está calificado con base en su experiencia, formación y capacitación, es suficiente para llevar a cabo todas las actividades</b> <b>NOTA: En caso de cumplimiento adjuntar evidencia de un ejemplo de calificación del personal más actual</b></p> <p><a href="#">CALIFICACIÓN PERSONAL.pdf</a></p>	Cumple
<p><b>El personal cuenta con descriptivo de puesto donde se indique cuáles son sus responsabilidades</b> <b>NOTA: En caso de cumplimiento adjuntar evidencia de ejemplo de descripción de puesto autorizado y vigente</b></p> <p><a href="#">DESCRIPCIÓN DE PUESTOS.pdf</a></p>	Cumple
<p><b>El responsable sanitario cumple con lo establecido en la ley general de salud</b> <b>NOTA: Adjuntar evidencia de título y cedula</b></p> <p><a href="#">TITULO Y CED. RESPONSABLE SANITARIO.pdf</a></p>	Cumple
<p><b>El responsable sanitario tiene un designado fuera de las horas de contacto en caso de emergencias y/o retiro de producto</b> <b>NOTA: En caso de cumplimiento adjuntar designación de auxiliar responsable firmado por el Responsable sanitario, que se encuentre vigente y se observen sus funciones</b></p> <p><a href="#">2.pdf</a></p>	Cumple

## E. Almacenamiento y transporte

10 / 10 (100%)

Anuncio en entrada del establecimiento, lugar visible donde indique la razón social, giro, horario del establecimiento, nombre del responsable sanitario, número de cédula, nombre de la institución superior que expide el título y horario de asistencia.

NOTA: En caso de cumplimiento adjuntar evidencia fotográfica de anuncio a la entrada del establecimiento



Foto 41

Cumple

Las áreas de almacenamiento se encuentran limpias y en orden

NOTA: En caso de cumplimiento adjuntar evidencia de los registros de limpieza de almacén

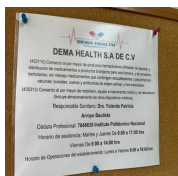

Foto 42

Cumple

En áreas de almacenamiento están prohibidos los alimentos, las bebidas, el tabaco y los medicamentos para uso privado del personal

NOTA: En caso de cumplimiento adjuntar evidencia de las señalizaciones utilizadas en almacén



Foto 43



Foto 44



Foto 45

Cumple

Cuentan con registros de clientes y distribución que permita la rastreabilidad de los insumos para la salud

NOTA: En caso de cumplimiento adjuntar evidencia de los registros de clientes y distribución

[RASTREABILIDAD.pdf](#)

Los insumos se encuentran almacenados sobre tarimas (no almacenados directamente sobre el suelo)

NOTA: En caso de cumplimiento adjuntar evidencia de los productos acomodados sobre tarimas

Cumple

Cumple



Foto 46

---

## I. Sistemas computacionales

2 / 2 (100%)

**En caso de contar con sistemas computacionales que impacten la calidad del producto, estos se encuentran validados**

**NOTA: En caso de cumplimiento adjuntar documento que acredite la validación del sistema (portada, conclusiones, recuadro de firmas)**

[SISTEMAS.pdf](#)

Cumple

## H. Transporte

4 / 4 (100%)

Los vehículos de transporte son inspeccionados antes de cargar los productos, asegurándose que se encuentran en óptimas condiciones sanitarias, libres de hoyos y posibles contaminaciones

**NOTA:** En caso de cumplimiento adjuntar evidencia de las inspecciones realizadas al vehículo para el transporte de insumos para la salud y certificado de fumigación

Cumple



Foto 47

[CERTIFICADOS DE FUMIGACIÓN-1.pdf](#)

[CERTIFICADOS DE FUMIGACIÓN-2.pdf](#)

Medios de transporte contruidos con materiales resistentes a la corrosión, lisos, impermeables, no tóxicos y de fácil limpieza

**NOTA:** En caso de cumplimiento adjuntar evidencia fotográfica del exterior e interior de un vehículo utilizado para el transporte de insumos para la salud

Cumple



Foto 48



Foto 49



Foto 50



Foto 51

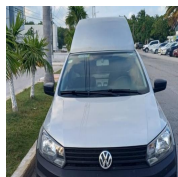

Foto 52



**F. Destrucción de los insumos para la salud caducos o deteriorados**

2 / 2 (100%)

**Conservan el manifiesto de entrega, transporte y recepción de residuos peligrosos de los productos destruidos durante por lo menos 05 años**

**NOTA: En caso de cumplimiento adjuntar último manifiesto de destrucción de insumos para la salud, así como el listado de productos enviados a destrucción.**

Cumple

[51.pdf](#)

## G. Farmacovigilancia y tecnovigilancia

2 / 2 (100%)

**Tienen registro y conservan los comprobantes de envío de las notificaciones de sospechas de reacciones adversas e incidentes a los insumos para la salud que hayan sido hechas de sus conocimientos**

**NOTA: Adjuntar evidencia de los registros y comprobantes de las últimas notificaciones de sospechas**

Cumple

Hasta la fecha no se ha tenido un reporte, ya que no somos fabricantes, sin embargo se cuenta con PNO de Farmacovigilancia

[FARMACOVIGILANCIA.pdf](#)

**Notificación de sospechas de reacciones e incidentes adversos, con evidencia de envió a Centro Nacional de Farmacovigilancia**

**NOTA: En caso de cumplimiento adjuntar evidencia de la notificación por parte del CNFV y proporcionar los datos de contacto de la persona encargada del área de Farmacovigilancia y Tecnovigilancia**

N/A

## Resumen de los archivos multimedia

**BUENAS PRÁCTICAS DE DOCUMENTACIÓN**

Actividad fundamental: Documentos Procedimiento de Calidad  
Documento No: PNO.PC.002 Versión: 4.0 Página: 1 de 10  
Emisión: 13-Sep-23 Vigencia: 13-Sep-25

**ELABORO**

Nombre/Área	Fecha	Firma
Dra. Yolanda Patricia Arroyo Bautista Responsable Sanitario	13-Sep-23	[Firma]

**REVISO**

Nombre/Área	Fecha	Firma
Dra. Yolanda Patricia Arroyo Bautista Director General	13-Sep-23	[Firma]

**AUTORIZO**

Nombre/Área	Fecha	Firma
Dra. Yolanda Patricia Arroyo Bautista Responsable Sanitario	13-Sep-23	[Firma]

"Información confidencial y restringida de DEMÁ HEALTH S.A. de C.V."

Foto 1

Folio	Tipo de muestra	Producto	Realizó	Supervisó	Observaciones
28 Nov-23	Diarrea	Fabulosa y clorlex E.	Sanchez	D. Mejía	
29 Nov-23	Diarrea	Fabulosa y clorlex E.	Sanchez	D. Mejía	
30 Nov-23	Diarrea	Fabulosa y clorlex E.	Sanchez	D. Mejía	
01 Dic-23	Diarrea	Fabulosa y clorlex E.	Sanchez	D. Mejía	
04 Dic-23	Diarrea	Fabulosa y clorlex E.	Sanchez	D. Mejía	
06 Dic-23	Diarrea/Muñido/com	Fabulosa y clorlex E.	Sanchez	D. Mejía	
09 Dic-23	Diarrea	Fabulosa y clorlex E.	Sanchez	D. Mejía	
11 Dic-23	Diarrea	Fabulosa y clorlex E.	Sanchez	D. Mejía	
14 Dic-23	Diarrea	Fabulosa y clorlex E.	Sanchez	D. Mejía	
15 Dic-23	Diarrea	Fabulosa y clorlex E.	Sanchez	D. Mejía	
18 Dic-23	Diarrea	Fabulosa y clorlex E.	Sanchez	D. Mejía	
18 Dic-23	Diarrea	Fabulosa y clorlex E.	Sanchez	D. Mejía	
19 Dic-23	Diarrea	Fabulosa y clorlex E.	Sanchez	D. Mejía	
20 Dic-23	Diarrea	Fabulosa y clorlex E.	Sanchez	D. Mejía	
21 Dic-23	Diarrea	Fabulosa y clorlex E.	Sanchez	D. Mejía	
22 Dic-23	Diarrea	Fabulosa y clorlex E.	Sanchez	D. Mejía	
02 Ene-24	Diarrea	Fabulosa y clorlex E.	Sanchez	D. Mejía	
04 Ene-24	Diarrea/Muñido/com	Fabulosa y clorlex E.	Sanchez	D. Mejía	
05 Ene-24	Diarrea	Fabulosa y clorlex E.	Sanchez	D. Mejía	
08 Ene-24	Diarrea	Fabulosa y clorlex E.	Sanchez	D. Mejía	
09 Ene-24	Diarrea	Fabulosa y clorlex E.	Sanchez	D. Mejía	
11 Ene-24	Diarrea	Fabulosa y clorlex E.	Sanchez	D. Mejía	
16 Ene-24	Diarrea	Fabulosa y clorlex E.	Sanchez	D. Mejía	

Foto 2



Foto 3



Foto 4



Foto 5

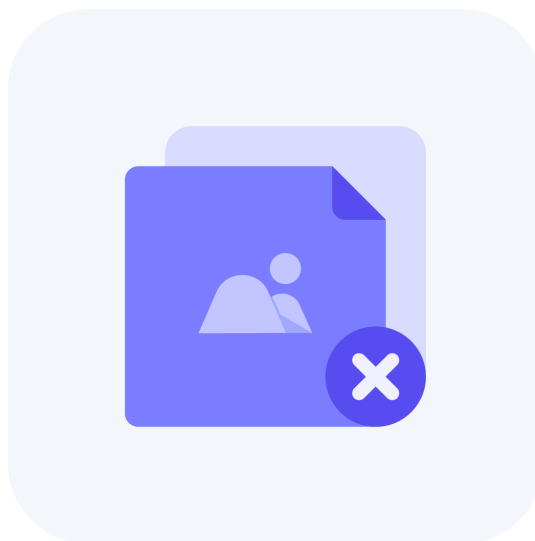

Foto 6



Foto 7



Foto 8

Fecha	Tipo de Limpieza	Producto	Realiza	Superficie
09-Ene-24	Almofas y alfombras	Tabuleos	J. Sanchez	F300
10-Ene-24	Limpieza diaria	Tabuleos y clarales	J. Sanchez	F300
11-Ene-24	Limpieza diaria	Tabuleos y clarales	J. Sanchez	F300
11-Ene-24	Amuebles	Agua	J. Sanchez	F300
12-Ene-24	Limpieza diaria	Tabuleos y clarales	J. Sanchez	F300
16-Ene-24	Limpieza diaria	Tabuleos y clarales	J. Sanchez	F300
16-Ene-24	Amuebles	Agua	J. Sanchez	F300
17-Ene-24	Limpieza diaria	Tabuleos y clarales	J. Sanchez	F300
18-Ene-24	Limpieza diaria	Tabuleos y clarales	J. Sanchez	F300
18-Ene-24	Amuebles	Agua	J. Sanchez	F300
19-Ene-24	Limpieza diaria	Tabuleos y clarales	J. Sanchez	F300
22-Ene-24	Limpieza diaria	Tabuleos y clarales	J. Sanchez	F300
22-Ene-24	Limpieza diaria	Tabuleos y clarales	J. Sanchez	F300
23-Ene-24	Limpieza diaria	Tabuleos y clarales	J. Sanchez	F300
23-Ene-24	Amuebles	Agua	J. Sanchez	F300
24-Ene-24	Limpieza diaria	Tabuleos y clarales	J. Sanchez	F300
25-Ene-24	Limpieza diaria	Tabuleos y clarales	J. Sanchez	F300
25-Ene-24	Amuebles	Agua	J. Sanchez	F300
26-Ene-24	Limpieza diaria	Tabuleos y clarales	J. Sanchez	F300
29-Ene-24	Limpieza diaria	Tabuleos y clarales	J. Sanchez	F300
30-Ene-24	Limpieza diaria	Tabuleos y clarales	J. Sanchez	F300
30-Ene-24	Amuebles	Agua	J. Sanchez	F300
31-Ene-24	Limpieza diaria	Tabuleos y clarales	J. Sanchez	F300

Foto 9



Foto 10



Foto 11



Foto 12



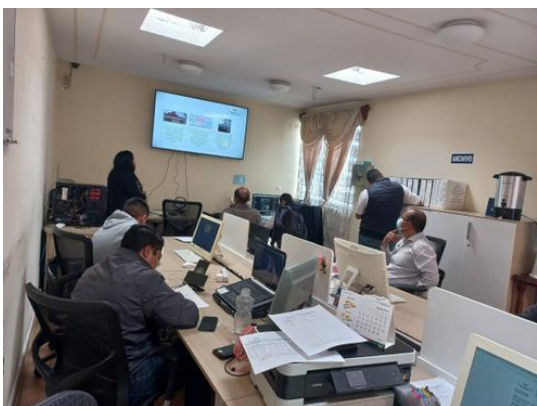

Foto 13



Foto 14



Foto 15



Foto 16



Foto 17



Foto 18



Foto 19



Foto 20

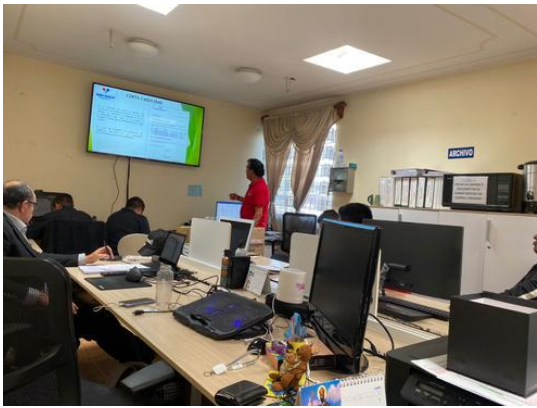

Foto 21



Foto 22

Tiempo	Materiales	Estructura	Materiales	Estructura	Materiales	Estructura	Materiales	Estructura
15:00-16:30	15.00	20%	15.00	20%	15.00	20%	15.00	20%
16:30-18:00	16.30	20%	16.30	20%	16.30	20%	16.30	20%
18:00-19:30	18.00	20%	18.00	20%	18.00	20%	18.00	20%
19:30-21:00	19.30	20%	19.30	20%	19.30	20%	19.30	20%
21:00-22:30	21.00	20%	21.00	20%	21.00	20%	21.00	20%
22:30-24:00	22.30	20%	22.30	20%	22.30	20%	22.30	20%
24:00-25:30	24.00	20%	24.00	20%	24.00	20%	24.00	20%
25:30-27:00	25.30	20%	25.30	20%	25.30	20%	25.30	20%
27:00-28:30	27.00	20%	27.00	20%	27.00	20%	27.00	20%
28:30-30:00	28.30	20%	28.30	20%	28.30	20%	28.30	20%
30:00-31:30	30.00	20%	30.00	20%	30.00	20%	30.00	20%
31:30-33:00	31.30	20%	31.30	20%	31.30	20%	31.30	20%
33:00-34:30	33.00	20%	33.00	20%	33.00	20%	33.00	20%
34:30-36:00	34.30	20%	34.30	20%	34.30	20%	34.30	20%
36:00-37:30	36.00	20%	36.00	20%	36.00	20%	36.00	20%
37:30-39:00	37.30	20%	37.30	20%	37.30	20%	37.30	20%
39:00-40:30	39.00	20%	39.00	20%	39.00	20%	39.00	20%
40:30-42:00	40.30	20%	40.30	20%	40.30	20%	40.30	20%
42:00-43:30	42.00	20%	42.00	20%	42.00	20%	42.00	20%
43:30-45:00	43.30	20%	43.30	20%	43.30	20%	43.30	20%
45:00-46:30	45.00	20%	45.00	20%	45.00	20%	45.00	20%
46:30-48:00	46.30	20%	46.30	20%	46.30	20%	46.30	20%
48:00-49:30	48.00	20%	48.00	20%	48.00	20%	48.00	20%
49:30-51:00	49.30	20%	49.30	20%	49.30	20%	49.30	20%
51:00-52:30	51.00	20%	51.00	20%	51.00	20%	51.00	20%
52:30-54:00	52.30	20%	52.30	20%	52.30	20%	52.30	20%
54:00-55:30	54.00	20%	54.00	20%	54.00	20%	54.00	20%
55:30-57:00	55.30	20%	55.30	20%	55.30	20%	55.30	20%
57:00-58:30	57.00	20%	57.00	20%	57.00	20%	57.00	20%
58:30-60:00	58.30	20%	58.30	20%	58.30	20%	58.30	20%
60:00-61:30	60.00	20%	60.00	20%	60.00	20%	60.00	20%
61:30-63:00	61.30	20%	61.30	20%	61.30	20%	61.30	20%
63:00-64:30	63.00	20%	63.00	20%	63.00	20%	63.00	20%
64:30-66:00	64.30	20%	64.30	20%	64.30	20%	64.30	20%
66:00-67:30	66.00	20%	66.00	20%	66.00	20%	66.00	20%
67:30-69:00	67.30	20%	67.30	20%	67.30	20%	67.30	20%
69:00-70:30	69.00	20%	69.00	20%	69.00	20%	69.00	20%
70:30-72:00	70.30	20%	70.30	20%	70.30	20%	70.30	20%
72:00-73:30	72.00	20%	72.00	20%	72.00	20%	72.00	20%
73:30-75:00	73.30	20%	73.30	20%	73.30	20%	73.30	20%
75:00-76:30	75.00	20%	75.00	20%	75.00	20%	75.00	20%
76:30-78:00	76.30	20%	76.30	20%	76.30	20%	76.30	20%
78:00-79:30	78.00	20%	78.00	20%	78.00	20%	78.00	20%
79:30-81:00	79.30	20%	79.30	20%	79.30	20%	79.30	20%
81:00-82:30	81.00	20%	81.00	20%	81.00	20%	81.00	20%
82:30-84:00	82.30	20%	82.30	20%	82.30	20%	82.30	20%
84:00-85:30	84.00	20%	84.00	20%	84.00	20%	84.00	20%
85:30-87:00	85.30	20%	85.30	20%	85.30	20%	85.30	20%
87:00-88:30	87.00	20%	87.00	20%	87.00	20%	87.00	20%
88:30-90:00	88.30	20%	88.30	20%	88.30	20%	88.30	20%
90:00-91:30	90.00	20%	90.00	20%	90.00	20%	90.00	20%
91:30-93:00	91.30	20%	91.30	20%	91.30	20%	91.30	20%
93:00-94:30	93.00	20%	93.00	20%	93.00	20%	93.00	20%
94:30-96:00	94.30	20%	94.30	20%	94.30	20%	94.30	20%
96:00-97:30	96.00	20%	96.00	20%	96.00	20%	96.00	20%
97:30-99:00	97.30	20%	97.30	20%	97.30	20%	97.30	20%
99:00-100:00	99.00	20%	99.00	20%	99.00	20%	99.00	20%

Foto 23



Foto 24



Foto 25



Foto 26





Foto 27



Foto 28



Foto 29



Foto 30



Foto 31



Foto 32



Foto 33



Foto 34





Foto 35



Foto 36



Foto 37



Foto 38



Foto 39

Auto	Modelo	Marca	Placa	Color	Estado	Fecha	Horario	Operario	Observaciones
16-50	100	100	100	100	100	100	100	100	100
17-50	100	100	100	100	100	100	100	100	100
18-50	100	100	100	100	100	100	100	100	100
19-50	100	100	100	100	100	100	100	100	100
20-50	100	100	100	100	100	100	100	100	100
21-50	100	100	100	100	100	100	100	100	100
22-50	100	100	100	100	100	100	100	100	100
23-50	100	100	100	100	100	100	100	100	100
24-50	100	100	100	100	100	100	100	100	100
25-50	100	100	100	100	100	100	100	100	100
26-50	100	100	100	100	100	100	100	100	100
27-50	100	100	100	100	100	100	100	100	100
28-50	100	100	100	100	100	100	100	100	100
29-50	100	100	100	100	100	100	100	100	100
30-50	100	100	100	100	100	100	100	100	100
31-50	100	100	100	100	100	100	100	100	100
32-50	100	100	100	100	100	100	100	100	100
33-50	100	100	100	100	100	100	100	100	100
34-50	100	100	100	100	100	100	100	100	100
35-50	100	100	100	100	100	100	100	100	100
36-50	100	100	100	100	100	100	100	100	100
37-50	100	100	100	100	100	100	100	100	100
38-50	100	100	100	100	100	100	100	100	100
39-50	100	100	100	100	100	100	100	100	100
40-50	100	100	100	100	100	100	100	100	100
41-50	100	100	100	100	100	100	100	100	100
42-50	100	100	100	100	100	100	100	100	100
43-50	100	100	100	100	100	100	100	100	100
44-50	100	100	100	100	100	100	100	100	100
45-50	100	100	100	100	100	100	100	100	100
46-50	100	100	100	100	100	100	100	100	100
47-50	100	100	100	100	100	100	100	100	100
48-50	100	100	100	100	100	100	100	100	100
49-50	100	100	100	100	100	100	100	100	100
50-50	100	100	100	100	100	100	100	100	100

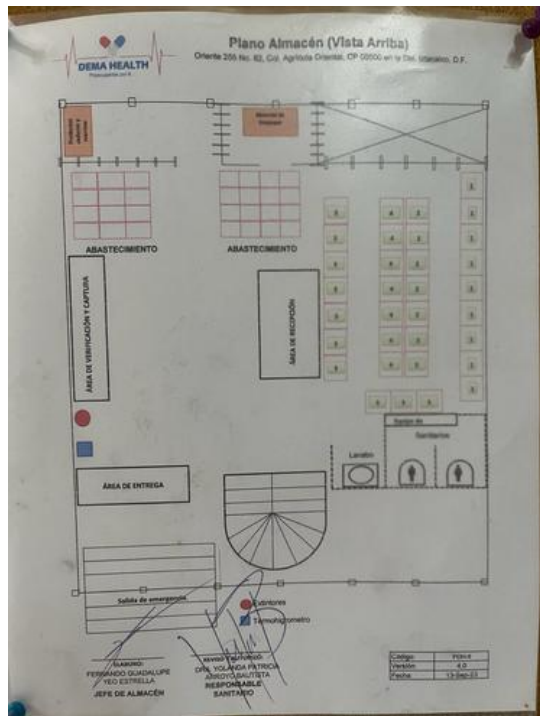
Foto 40



Foto 41

Fecha	Tipo de Limpieza	Producto	Realizado	Sucesos
09-Ene-24	Limpieza Profunda	Jabón	J. Sanchez	F300
10-Ene-24	Limpieza Diaria	Fabulosa y clorox	J. Sanchez	F300
11-Ene-24	Limpieza Diaria	Agua	J. Sanchez	F300
12-Ene-24	Limpieza Diaria	Fabulosa y clorox	J. Sanchez	F300
13-Ene-24	Limpieza Diaria	Fabulosa y clorox	J. Sanchez	F300
14-Ene-24	Limpieza Diaria	Agua	J. Sanchez	F300
15-Ene-24	Limpieza Diaria	Fabulosa y clorox	J. Sanchez	F300
16-Ene-24	Limpieza Diaria	Agua	J. Sanchez	F300
17-Ene-24	Limpieza Diaria	Fabulosa y clorox	J. Sanchez	F300
18-Ene-24	Limpieza Diaria	Fabulosa y clorox	J. Sanchez	F300
19-Ene-24	Limpieza Diaria	Agua	J. Sanchez	F300
20-Ene-24	Limpieza Diaria	Fabulosa y clorox	J. Sanchez	F300
21-Ene-24	Limpieza Diaria	Agua	J. Sanchez	F300
22-Ene-24	Limpieza Diaria	Fabulosa y clorox	J. Sanchez	F300
23-Ene-24	Limpieza Diaria	Agua	J. Sanchez	F300
24-Ene-24	Limpieza Diaria	Fabulosa y clorox	J. Sanchez	F300
25-Ene-24	Limpieza Diaria	Agua	J. Sanchez	F300
26-Ene-24	Limpieza Diaria	Fabulosa y clorox	J. Sanchez	F300
27-Ene-24	Limpieza Diaria	Agua	J. Sanchez	F300
28-Ene-24	Limpieza Diaria	Fabulosa y clorox	J. Sanchez	F300
29-Ene-24	Limpieza Diaria	Agua	J. Sanchez	F300
30-Ene-24	Limpieza Diaria	Fabulosa y clorox	J. Sanchez	F300
31-Ene-24	Limpieza Diaria	Agua	J. Sanchez	F300

Foto 42

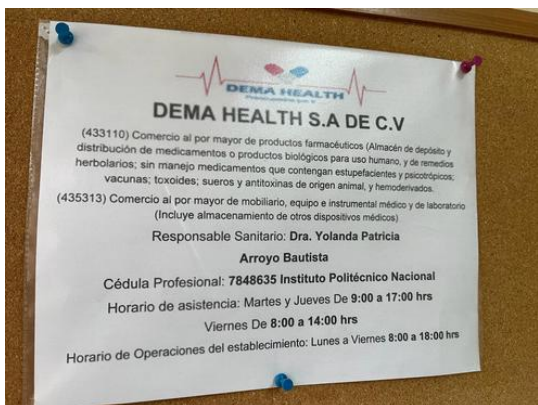

Foto 43



Foto 44



Foto 45



Foto 46



Revisión	Fecha	Revisor	Ubicación	Placa	Modelo	Marca	Color	Estado	Observaciones
J. Sanchez	28/04/2018	R. Sanchez	San Juan	1234	2018	VW	Blanco	OK	OK
J. Sanchez	29/04/2018	R. Sanchez	San Juan	1234	2018	VW	Blanco	OK	OK
J. Sanchez	30/04/2018	R. Sanchez	San Juan	1234	2018	VW	Blanco	OK	OK
J. Sanchez	01/05/2018	R. Sanchez	San Juan	1234	2018	VW	Blanco	OK	OK
J. Sanchez	02/05/2018	R. Sanchez	San Juan	1234	2018	VW	Blanco	OK	OK
J. Sanchez	03/05/2018	R. Sanchez	San Juan	1234	2018	VW	Blanco	OK	OK
J. Sanchez	04/05/2018	R. Sanchez	San Juan	1234	2018	VW	Blanco	OK	OK
J. Sanchez	05/05/2018	R. Sanchez	San Juan	1234	2018	VW	Blanco	OK	OK
J. Sanchez	06/05/2018	R. Sanchez	San Juan	1234	2018	VW	Blanco	OK	OK
J. Sanchez	07/05/2018	R. Sanchez	San Juan	1234	2018	VW	Blanco	OK	OK
J. Sanchez	08/05/2018	R. Sanchez	San Juan	1234	2018	VW	Blanco	OK	OK
J. Sanchez	09/05/2018	R. Sanchez	San Juan	1234	2018	VW	Blanco	OK	OK
J. Sanchez	10/05/2018	R. Sanchez	San Juan	1234	2018	VW	Blanco	OK	OK
J. Sanchez	11/05/2018	R. Sanchez	San Juan	1234	2018	VW	Blanco	OK	OK
J. Sanchez	12/05/2018	R. Sanchez	San Juan	1234	2018	VW	Blanco	OK	OK
J. Sanchez	13/05/2018	R. Sanchez	San Juan	1234	2018	VW	Blanco	OK	OK
J. Sanchez	14/05/2018	R. Sanchez	San Juan	1234	2018	VW	Blanco	OK	OK
J. Sanchez	15/05/2018	R. Sanchez	San Juan	1234	2018	VW	Blanco	OK	OK
J. Sanchez	16/05/2018	R. Sanchez	San Juan	1234	2018	VW	Blanco	OK	OK
J. Sanchez	17/05/2018	R. Sanchez	San Juan	1234	2018	VW	Blanco	OK	OK
J. Sanchez	18/05/2018	R. Sanchez	San Juan	1234	2018	VW	Blanco	OK	OK
J. Sanchez	19/05/2018	R. Sanchez	San Juan	1234	2018	VW	Blanco	OK	OK
J. Sanchez	20/05/2018	R. Sanchez	San Juan	1234	2018	VW	Blanco	OK	OK
J. Sanchez	21/05/2018	R. Sanchez	San Juan	1234	2018	VW	Blanco	OK	OK
J. Sanchez	22/05/2018	R. Sanchez	San Juan	1234	2018	VW	Blanco	OK	OK
J. Sanchez	23/05/2018	R. Sanchez	San Juan	1234	2018	VW	Blanco	OK	OK
J. Sanchez	24/05/2018	R. Sanchez	San Juan	1234	2018	VW	Blanco	OK	OK
J. Sanchez	25/05/2018	R. Sanchez	San Juan	1234	2018	VW	Blanco	OK	OK
J. Sanchez	26/05/2018	R. Sanchez	San Juan	1234	2018	VW	Blanco	OK	OK
J. Sanchez	27/05/2018	R. Sanchez	San Juan	1234	2018	VW	Blanco	OK	OK
J. Sanchez	28/05/2018	R. Sanchez	San Juan	1234	2018	VW	Blanco	OK	OK
J. Sanchez	29/05/2018	R. Sanchez	San Juan	1234	2018	VW	Blanco	OK	OK
J. Sanchez	30/05/2018	R. Sanchez	San Juan	1234	2018	VW	Blanco	OK	OK

Foto 47



Foto 48



Foto 49



Foto 50



Foto 51



Foto 52

## File summary

[CEDULA RESP. SAN.pdf](#)

[MANUAL DE CALIDAD.pdf](#)

[AVISO DE FUNCIONAMIENTO DEMA DISPOSITIVOS MEDICOS SOLO INFO.pdf](#)

[AVISO DE FUNCIONAMIENTO DEMA MEDICAMENTOS SOLO INFO.pdf](#)

[AVISO DE FUNCIONAMIENTO DEMA DISPOSITIVOS MEDICOS SOLO INFO.pdf](#)

[AVISO DE FUNCIONAMIENTO DEMA MEDICAMENTOS SOLO INFO.pdf](#)

[2.pdf](#)

[CONSTANCIA SITUACION FISCAL DEMA 040324.pdf](#)

[17 PROVEEDOR.pdf](#)

[PNO`S.pdf](#)

[CERTIFICADOS DE FUMIGACION.pdf](#)

[DESVIACIONES.pdf](#)

[MANTENIMIENTO ALMACEN.pdf](#)

[CAPACITACIONES.pdf](#)

[EXTINTORES.pdf](#)

[CALIBRACION.pdf](#)

[AUDITORIAS INTERNAS.pdf](#)

[54 ,56,58.pdf](#)

[DEMA HEALTH.pdf](#)

[42.pdf](#)

[PNO's ACCESO, VESTIDO Y RESTRICCIONES EN ALMACEN.pdf](#)

[ORGANIGRAMA.pdf](#)

[CALIFICACIÓN PERSONAL.pdf](#)  
[DESCRIPCIÓN DE PUESTOS.pdf](#)  
[TITULO Y CED. RESPONSABLE SANITARIO.pdf](#)  
[2.pdf](#)  
[RASTREABILIDAD.pdf](#)  
[SISTEMAS.pdf](#)  
[CERTIFICADOS DE FUMIGACIÓN-1.pdf](#)  
[CERTIFICADOS DE FUMIGACIÓN-2.pdf](#)  
[51.pdf](#)  
[FARMACOVIGILANCIA.pdf](#)