



P.D. MEDICAMENTOS - CBD Life

Complete

Score	89 / 90 (98.89%)	Flagged items	0	Actions	0
--------------	------------------	----------------------	---	----------------	---

Estimado proveedor, a continuación, podrás contestar la lista de verificación diseñada especialmente para poder evaluar el nivel de cumplimiento normativo de los productos suministrados a BRUDIFARMA SA de CV

Por favor contesta todas las preguntas de manera honesta. Para hacerlo basta con seleccionar una respuesta de la lista de respuestas en cada pregunta.

Algunas preguntas requieren que adjuntes evidencia multimedia o comentarios, dependiendo de la respuesta seleccionada. SI NO COMPLETAS LA PREGUNTA NO PODRAS AVANZAR A LA SIGUIENTE ETAPA

Fecha de comienzo: 13/12/2023 1:37 PM -06

Selecciona el nombre de tu empresa: CBD Life

Nombre de quien realiza: María Sol Pérez Rincón Fernández

Nombre o cedula del responsable sanitario del establecimiento: 3986385

Table of Contents

A. Sistema de Gestión de Calidad - 2 / 2 (100%)	3
B. Control documental - 34 / 34 (100%)	4
Documentación Legal - 10 / 10 (100%)	4
Documentación Técnica - 24 / 24 (100%)	4
C. Instalaciones y equipo - 28 / 28 (100%)	8
D. Personal - 10 / 10 (100%)	12
E. Almacenamiento y transporte - 10 / 10 (100%)	13
I. Sistemas computacionales	15
H. Transporte - 3 / 4 (75%)	16
F. Destrucción de los insumos para la salud caducos o deteriorados - 2 / 2 (100%)	17
G. Farmacovigilancia y tecnovigilancia	18
Media summary	19
	35

A. Sistema de Gestión de Calidad

2 / 2 (100%)

Cuenta con un sistema de gestión de Calidad y está documentado en el Manual de Calidad
NOTA: En caso de cumplimiento adjuntar portada, índice y vigencia del Manual de Calidad

Cumple

Cabe señalar que CBD Life es importador y distribuidor de productos cosméticos para Brudifarma, por lo que, no nos aplica la clasificación de Insumos para la salud.

[MC-SGC-CBD-001 Manual de calidad 2023.pdf](#)

B. Control documental

34 / 34 (100%)

Documentación Legal

10 / 10 (100%)

Licencia sanitaria o aviso de funcionamiento, de acuerdo con el giro y líneas de distribución
NOTA: En caso de cumplimiento adjuntar fotografía de estos documentos

Cumple

Aviso de Funcionamiento de Productos y servicios (Cosméticos).

[Modificación Avisos de Funcionamiento CBD Life Productos y Servicios 26-Nov-20.pdf](#)

[Modificación de aviso de funcionamiento y alta productos cosméticos Copia.pdf](#)

Aviso de responsable sanitario

NOTA: En caso de cumplimiento adjuntar evidencia del documento

Cumple

No aplica para cosméticos que se le venden a Brudifarma, pero sí para insumos para la salud.

[Modificación Avisos de Funcionamiento CBD Life Responsable Sanitario.pdf](#)

Ejemplar vigente de la FEUM y/o los suplementos que apliquen

NOTA: En caso de cumplimiento adjuntar evidencia de este documento y su número de folio

Cumple



Photo 1

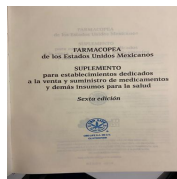

Photo 2



Photo 3

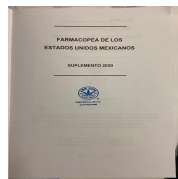

Photo 4



Photo 5

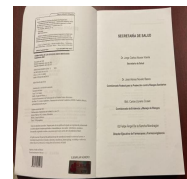

Photo 6

Alta en la Secretaria de Hacienda y Crédito Público (SHCP), así como el Registro Federal de Contribuyentes (RFC) actualizados

NOTA: En caso de cumplimiento adjuntar evidencia fotográfica de estos documentos

Cumple

[CSF_CLI170207NN9_Dic23.pdf](#)

[R1 ACUSE UNICO DE INSCRIPCION CBD LIFE.pdf](#)

Facturas con comprobantes de la adquisición de los productos comercializados para la salud

NOTA: En caso de cumplimiento adjuntar evidencia de las facturas con sus comprobantes

Cumple

Se agrega pedimento, ya que nuestros productos son de importación.

[CBD Life INV# 3322_Censurado.pdf](#)

[CBD Life INV# 3323_Censurado.pdf](#)

[3831_240_3000154_PEDTO PAGADO \(002\)_Censurado.pdf](#)

Documentación Técnica

24 / 24 (100%)

PNO vigentes para las actividades que realizan y en apego a la normativa aplicable
NOTA: En caso de cumplimiento adjuntar evidencia de la portada y vigencia de dos PNO

Cumple

[PNO-OPE-CBD-001 Recibo y registro de productos.pdf](#)

[PNO-OPE-CBD-005 Control, registro, armado, surtido de productos.pdf](#)

Se implementan y mantienen las Buenas prácticas de documentación
NOTA: En caso de cumplimiento adjuntar evidencia de la implementación de las Buenas Prácticas de Documentación

Cumple

[BPD 26-AGO-23.pdf](#)

[PNO-SGC-CBD-002 Buenas Prácticas de Documentación.pdf](#)

Existe una Prevención y Control de fauna nociva
NOTA: En caso de cumplimiento adjuntar certificación de proveedor y la evidencia de servicios realizados

Cumple

Se adjunta contrato de servicios y carta aclaratoria entre Crisnel Manejo ambiental y Fauna Nociva, SA de CV (Titular de la Licencia Sanitaria) y ALMIPSA (Prestador de servicios).

[Programa anual fumigación 2023.pdf](#)

[Certificado Control de Plagas 2023.pdf](#)

[Licencia Sanitaria Proveedor Servicio de Fumigación.pdf](#)

[Acuerdo de prestación de servicios CRISNEL.pdf](#)

[CARTA MAUFAUN ALMIPSA.pdf](#)

Se realiza el Manejo de desviaciones y o conformidades
NOTA: En caso de cumplimiento adjuntar evidencia de procedimiento de Manejo de desviaciones y no conformidades (portada y vigencia), así como el registro de las últimas 3 NC que se hayan levantado

Cumple

[PNO-SGC-CBD-006 Manejo de desviaciones, no conformidades y CAPAS.pdf](#)

[CAPA-006-2023 BALSAMO CALIENTE.pdf](#)

[CAPA-008-2023 MARIGUANOL.pdf](#)

[CAPA-010-2023.pdf](#)

Para el surtido y la venta de insumos para la salud se aplica el método de primeras salidas y primeras caducidades (PCPS), y primeras entradas y primeras salidas (PEPS). Las excepciones están documentadas
NOTA: En caso de cumplimiento adjuntar evidencia fotográfica de la aplicación del método

Cumple



Photo 7



Photo 8

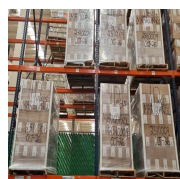

Photo 9

[PNO-OPE-CBD-006 PEPS PCPS.pdf](#)

Se cuenta con registro de la limpieza y el mantenimiento del almacén

NOTA: En caso de cumplimiento adjuntar evidencia de los registros más recientes de limpieza y mantenimiento de almacén

Cumple

Se adjunta factura de mantenimiento de los Racks la cual viene a nombre de Aromatizantes para Auto, SA de CV; ya que, ellos nos subarrendan el CEDIS.

[PNO-SEH-CBD-003 Limpieza de almacén y áreas comunes.pdf](#)

[REGISTRO LIMPIEZA 2023.pdf](#)

[Roll de limpieza almacen.pdf](#)

[Factura servicio de mantenimiento de Racks.pdf](#)

Cuenta con registros de conocimiento de PNO's a los involucrados

NOTA: En caso de cumplimiento adjuntar evidencia de capacitaciones

Cumple

[Evidencia Capacitación PNO-OPE-CBD-001 Recepción y registro de insumos para la salud y productos.pdf](#)

[Evidencia Capacitación PNO-OPE-CBD-002 Estibado y Acomodo de Insumos para la Salud y Productos.pdf](#)

Cuenta con programa y registro de capacitación al personal

NOTA: En caso de cumplimiento adjuntar evidencia de programa de capacitación y listas de capacitación

Cumple

[Programa Anual de Capacitación.pdf](#)

[Evidencia Capacitación BPD 26-AGO-23.pdf](#)

[Evidencia Capacitación BPAD 05-DIC-23.pdf](#)

[Evidencia Capacitación Limpieza de Almacén 24-nov-23.pdf](#)

Cuenta con listado de extintores contra incendio o contrato con proveedor de extintores

NOTA: En caso de cumplimiento adjuntar evidencia del listado de extintores y contrato de servicio con proveedor

Cumple

No se cuenta con contrato con el proveedor de extintores, ya que por políticas de la Alta Dirección, cada año se pide cotización de 3 proveedores para que den el servicio y mantenimiento de los mismos.

[LIS-MTO-CBD-001-001 Listado de Extintores.pdf](#)

[FACTURA RECARGA EXTINTORES.pdf](#)

Todos los termómetros y termohigrómetros con certificado de calibración vigente emitidos por terceros acreditados.

NOTA: En caso de cumplimiento adjuntar evidencia de los certificados de calibración vigentes

Cumple

[TZ2007050106 Certificado de calibración.pdf](#)

[TZ2007050101 Certificado de calibración.pdf](#)

[TZ2007050111 Certificado de calibración.pdf](#)

[TH-CBD-002 Certificado de calibración.pdf](#)

[TH-CBD-001 Certificado de calibración.pdf](#)

Se mantiene un Control de temperatura y humedad relativa de las áreas de almacenamiento
NOTA: En caso de cumplimiento adjuntar evidencia de los registros de temperatura y humedad de las áreas de almacenamiento

[TZ2007050111 Registro de Temp y HR.pdf](#)

[TZ2007050106 Registro de Temp y HR.pdf](#)

Cumple

Se cuenta con un programa de auditorías internas
NOTA: En caso de cumplimiento adjuntar evidencia del programa de auditorías internas y evidencia de una auditoría realizada en el periodo actual (Notificación, Lista de verificación e Informe de auditoría)

[Programa de Auditorias Internas.pdf](#)

[Notificación de auditoría.pdf](#)

[Plan y agenda de auditoría.pdf](#)

[REPORTE DE AUDITORIA INTERNA NOV 2023 Carátula.pdf](#)

Cumple

C. Instalaciones y equipo

28 / 28 (100%)

El almacén es independiente de cualquier otro giro, razón social o casa habitación. En caso de encontrarse en el mismo predio, no están comunicados por puertas, ventanas y/o pasillos

Cumple

NOTA: En caso de cumplimiento adjuntar evidencia fotográfica.

CBD LIFE, solo comparte el predio con sus filiales.

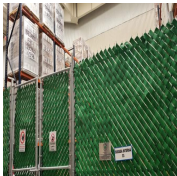

Photo 10

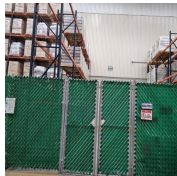

Photo 11

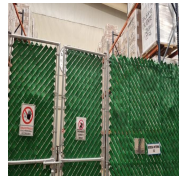

Photo 12



Photo 13

Las paredes, pisos, techos, ventanas y puertas son de fácil limpieza y evitan acumulación de polvos (tienen acabado sanitario)

Cumple

NOTA: En caso de cumplimiento adjuntar evidencia de las instalaciones.

Al ser un CEDIS no se cuenta con acabados sanitarios.

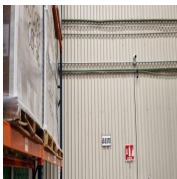

Photo 14



Photo 15

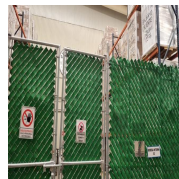

Photo 16

La instalación eléctrica está oculta o protegida

NOTA: En caso de cumplimiento adjuntar evidencia de las instalaciones eléctricas (tableros eléctricos y cables ocultos)

Cumple

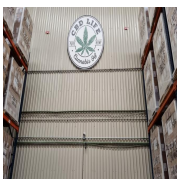

Photo 17

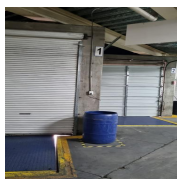

Photo 18



Photo 19

Las áreas para almacenamiento de los insumos para la salud se encuentran debidamente identificadas y en condiciones adecuadas de limpieza y mantenimiento (libres de basura y polvo) Racks separados 20 cm del piso, paredes y del techo.
NOTA: En caso de cumplimiento adjuntar evidencia fotográfica de las áreas de almacenamiento de los insumos para la salud.

Cumple

Se agrega evidencia del área de almacenamiento de cosméticos.



Photo 20



Photo 21



Photo 22



Photo 23



Photo 24



Photo 25

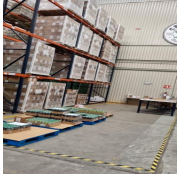

Photo 26



Photo 27

El área para productos devueltos es exclusiva y está separada de las áreas de producto de surtido
NOTA: En caso de cumplimiento adjuntar evidencia fotográfica del área de productos devueltos

Cumple



Photo 28

Existe un área exclusiva para productos rechazados
NOTA: En caso de cumplimiento adjuntar evidencia fotográfica del área de productos rechazados

Cumple



Photo 29

El almacén cuenta con servicios sanitarios independientes del almacén, aseados, ventilados y en número suficiente para la plantilla del personal
NOTA: En caso de cumplimiento adjuntar evidencia de las áreas mencionadas.

Cumple



Photo 30

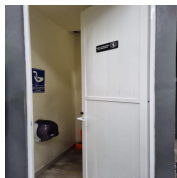

Photo 31

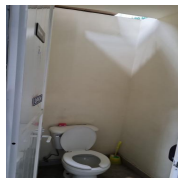

Photo 32

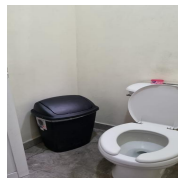

Photo 33

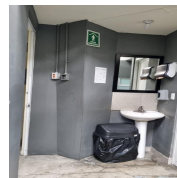

Photo 34

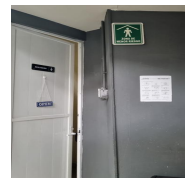

Photo 35

El almacén tiene tarimas y mobiliario adecuado para el almacenamiento ordenado de los insumos para la salud en cantidad y tipo suficiente para el volumen de los productos
NOTA: En caso de cumplimiento adjuntar evidencia fotográfica de tarimas y mobiliario utilizado para el almacenamiento de insumos para la salud.

Cumple



Photo 36



Photo 37

El área de almacenamiento cuenta con las medidas de seguridad que correspondan al tipo y volumen de los productos
NOTA: Adjuntar evidencia de las medidas de protección utilizadas en almacén

Cumple



Photo 38

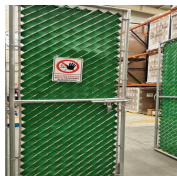

Photo 39



Photo 40

Los medicamentos y demás insumos para la salud caducos y próximos a caducar se encuentran identificados, en un lugar separado e identificado para evitar su venta
NOTA: En caso de cumplimiento evidencia fotográfica del área de productos caducados

Cumple

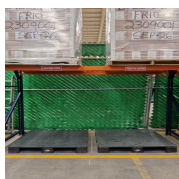

Photo 41

Las áreas de recepción y embarque deben de estar separadas e identificadas
NOTA: En caso de cumplimiento adjuntar evidencia fotográfica de las áreas de recepción y embarque

Cumple



Photo 42

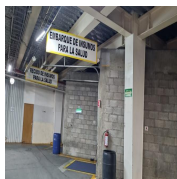

Photo 43



Photo 44



Photo 45

Se tienen extintores suficientes y se tiene libre acceso a ellos
NOTA: Adjuntar evidencia fotográfica e la ubicación física de los extintores de almacén.

Cumple

Se cuentan con extintores suficientes para el área de almacenamiento (15).

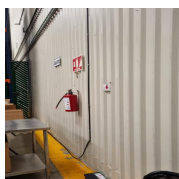

Photo 46



Photo 47

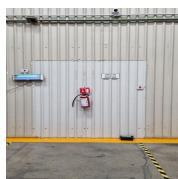

Photo 48

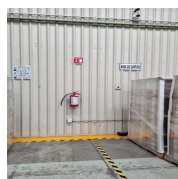

Photo 49

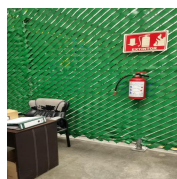

Photo 50

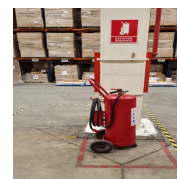

Photo 51

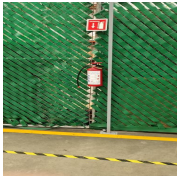

Photo 52



Photo 53



Photo 54



Photo 55

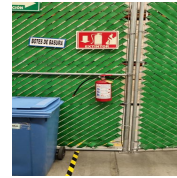

Photo 56

Área designada como comedor independiente de las áreas de almacenamiento, aseada; y no se permite el almacenamiento por más de 12 horas ningún alimento
NOTA: En caso de cumplimiento adjuntar evidencia fotográfica del área de comedor

Cumple



Photo 57



Photo 58



Photo 59

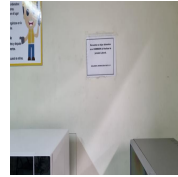

Photo 60



Photo 61

Se impide el acceso no autorizado a las áreas restringidas, mediante un control adecuado y los visitantes están acompañados por personal autorizado en todo momento
NOTA: En caso de cumplimiento adjuntar procedimiento y registros de los ingresos al área de almacén de personal ajeno al almacén y proveedores o clientes.

Cumple

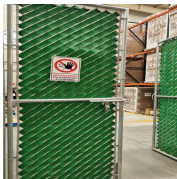

Photo 62

[Registros BIT-SEH-CBD-005-001 Bitácora de Acceso Visitantes.pdf](#)

[BIT-SEH-CBD-005-001 Bitácora de Acceso a Visitantes.pdf](#)

[PNO-SEH-CBD-005 Medidas de Seguridad e Higiene.pdf](#)

D. Personal	10 / 10 (100%)
<p>Cuenta con organigrama de la estructura organizacional NOTA: En caso de cumplimiento adjuntar evidencia del organigrama vigente</p> <p>Se actualiza Organigrama a partir del 1ro. de septiembre 2023 por ajuste de plantilla. Organigrama CBD LIFE.pdf</p>	<p>Cumple</p>
<p>El personal está calificado con base en su experiencia, formación y capacitación, es suficiente para llevar a cabo todas las actividades NOTA: En caso de cumplimiento adjuntar evidencia de un ejemplo de calificación del personal más actual</p> <p>Perfil de puesto Supervisor Senior.pdf EXPEDIENTE CAPACITACIÓN SUPERVISOR SENIOR ARACELI CASTILLO.pdf</p>	<p>Cumple</p>
<p>El personal cuenta con descriptivo de puesto donde se indique cuáles son sus responsabilidades NOTA: En caso de cumplimiento adjuntar evidencia de ejemplo de descripción de puesto autorizado y vigente</p> <p>perfil de puesto Supervisor de Calidad.pdf</p>	<p>Cumple</p>
<p>El responsable sanitario cumple con lo establecido en la ley general de salud NOTA: Adjuntar evidencia de título y cedula</p> <p>Por la naturaleza de los productos que maneja CBD Life, es que un médico con experiencia en regulatorios, responsable sanitario, farmacovigilancia y Cannabis es responsable sanitario, para la parte de insumos para la salud.</p> <p>Cedula.pdf Titulo Sol.pdf</p>	<p>Cumple</p>
<p>El responsable sanitario tiene un designado fuera de las horas de contacto en caso de emergencias y/o retiro de producto NOTA: En caso de cumplimiento adjuntar designación de auxiliar responsable firmado por el Responsable sanitario, que se encuentre vigente y se observen sus funciones</p> <p>Designación Auxiliar de RS.pdf</p>	<p>Cumple</p>

E. Almacenamiento y transporte

10 / 10 (100%)

Anuncio en entrada del establecimiento, lugar visible donde indique la razón social, giro, horario del establecimiento, nombre del responsable sanitario, número de cédula, nombre de la institución superior que expide el título y horario de asistencia.

NOTA: En caso de cumplimiento adjuntar evidencia fotográfica de anuncio a la entrada del establecimiento

Cumple



Photo 63



Photo 64

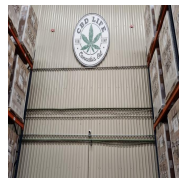

Photo 65

Las áreas de almacenamiento se encuentran limpias y en orden

NOTA: En caso de cumplimiento adjuntar evidencia de los registros de limpieza de almacén

Cumple

[Roll de limpieza almacén.pdf](#)

[REGISTRO LIMPIEZA 2023.pdf](#)

En áreas de almacenamiento están prohibidos los alimentos, las bebidas, el tabaco y los medicamentos para uso privado del personal

NOTA: En caso de cumplimiento adjuntar evidencia de las señalizaciones utilizada en almacén

Cumple

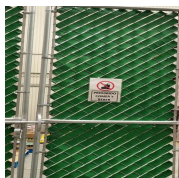

Photo 66



Photo 67

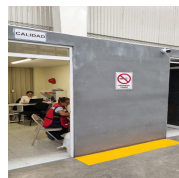

Photo 68

Cuentan con registros de clientes y distribución que permita la rastreabilidad de los insumos para la salud

NOTA: En caso de cumplimiento adjuntar evidencia de los registros de clientes y distribución

Cumple

Esta información se filtró para mandar la información únicamente de Brudifarma por cuestiones de confidencialidad de nuestros clientes. Comprende el desplazamiento de 2022 y 2023.

[REGISTRO DE VENTAS BRUDIFARMA 2022-2023.pdf](#)

Los insumos se encuentran almacenados sobre tarimas (no almacenados directamente sobre el suelo)

NOTA: En caso de cumplimiento adjuntar evidencia de los productos acomodados sobre tarimas

Cumple



Photo 69

I. Sistemas computacionales

En caso de contar con sistemas computacionales que impacten la calidad del producto, estos se encuentran validados

NOTA: En caso de cumplimiento adjuntar documento que acredite la validación del sistema (portada, conclusiones, recuadro de firmas)

N/A

H. Transporte

3 / 4 (75%)

Los vehículos de transporte son inspeccionados antes de cargar los productos, asegurándose que se encuentran en óptimas condiciones sanitarias, libres de hoyos y posibles contaminaciones

NOTA: En caso de cumplimiento adjuntar evidencia de las inspecciones realizadas al vehículo para el transporte de insumos para la salud

Parcial

El certificado de fumigación del transporte presenta fecha de vigencia de aplicación del 27 de noviembre 2023

[Certificado de Fumigación Unidad de Transporte.pdf](#)

[Check list de carga.pdf](#)

Medios de transporte contruidos con materiales resistentes a la corrosión, lisos, impermeables, no tóxicos y de fácil limpieza

NOTA: En caso de cumplimiento adjuntar evidencia fotográfica del exterior e interior de un vehículo utilizado para el transporte de insumos para la salud

Cumple

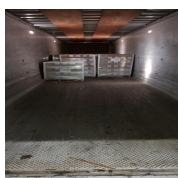

Photo 70



Photo 71

F. Destrucción de los insumos para la salud caducos o deteriorados

2 / 2 (100%)

Conservan el manifiesto de entrega, transporte y recepción de residuos peligrosos de los productos destruidos durante por lo menos 05 años

NOTA: En caso de cumplimiento adjuntar último manifiesto de destrucción de insumos para la salud, así como el listado de productos enviados a destrucción.

Cumple

[Manifiesto Balsamo.pdf](#)

[PNO-ASC-CBD-001 Destrucción de productos.pdf](#)

[Listado de Destrucción Balsamos Mayo 2023.pdf](#)

G. Farmacovigilancia y tecnovigilancia

Tienen registro y conservan los comprobantes de envío de las notificaciones de sospechas de reacciones adversas e incidentes a los insumos para la salud que hayan sido hechas de sus conocimientos

NOTA: Adjuntar evidencia de los registros y comprobantes de las últimas notificaciones de sospechas

N/A

Se da seguimiento por cosmetovigilancia.

Notificación de sospechas de reacciones e incidentes adversos, con evidencia de envío a Centro Nacional de Farmacovigilancia

NOTA: En caso de cumplimiento adjuntar evidencia de la notificación por parte del CNFV y proporcionar los datos de contacto de la persona encargada del área de Farmacovigilancia y Tecnovigilancia

N/A

Manejamos cosmetovigilancia y no es requisito el reporte al CNFV

Media summary

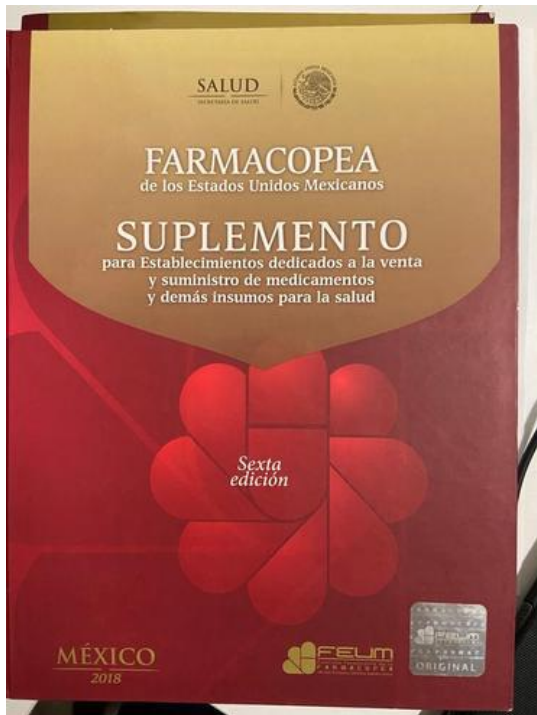

Photo 1

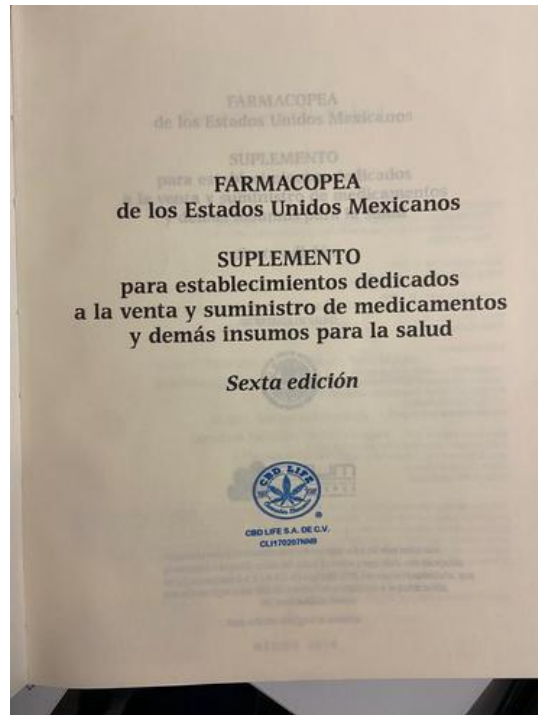

Photo 2



Photo 3

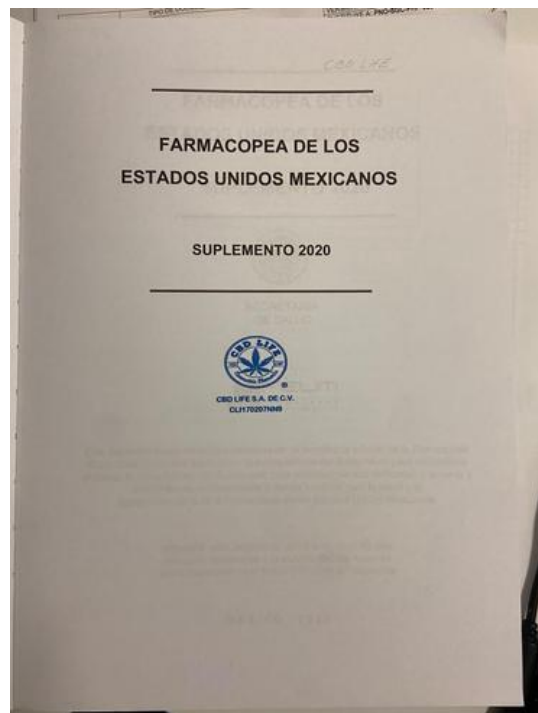

Photo 4

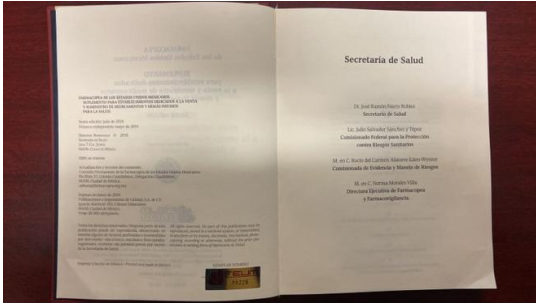

Photo 5

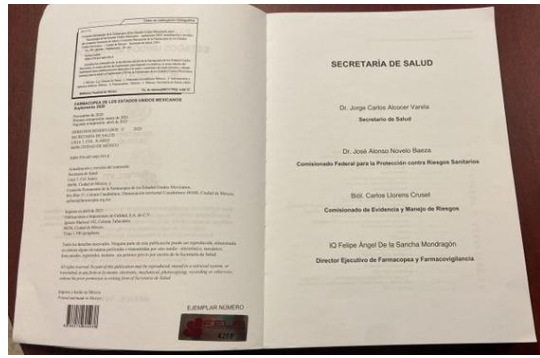

Photo 6



Photo 7



Photo 8



Photo 9



Photo 10

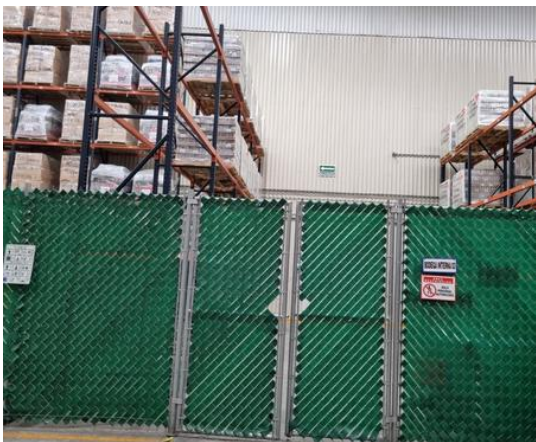

Photo 11



Photo 12



Photo 13

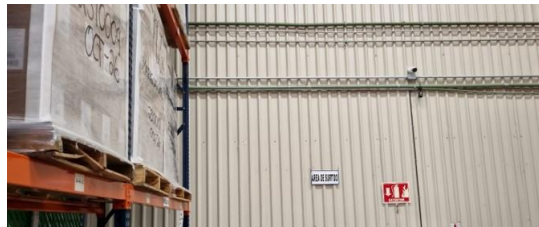

Photo 14



Photo 15



Photo 16



Photo 17



Photo 18



Photo 19



Photo 20



Photo 21



Photo 22



Photo 23



Photo 24



Photo 25



Photo 26



Photo 27



Photo 28



Photo 29



Photo 30



Photo 31



Photo 32



Photo 33



Photo 34



Photo 35



Photo 36



Photo 37



Photo 38



Photo 39



Photo 40



Photo 41



Photo 42



Photo 43

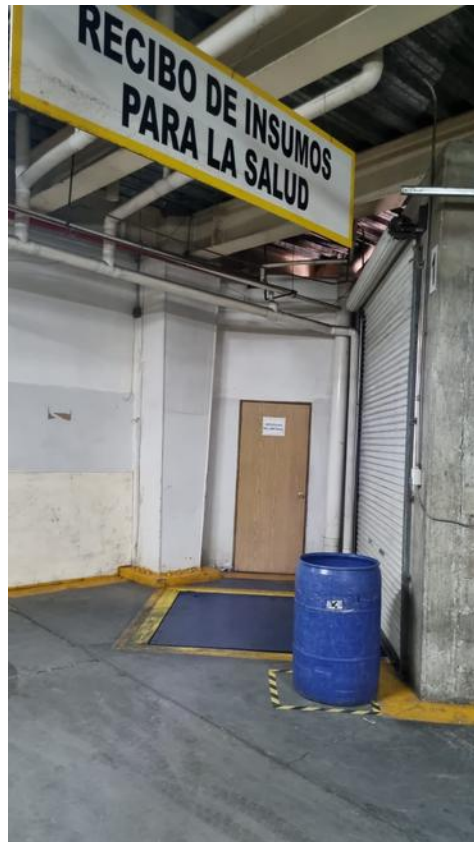

Photo 44



Photo 45



Photo 46



Photo 47

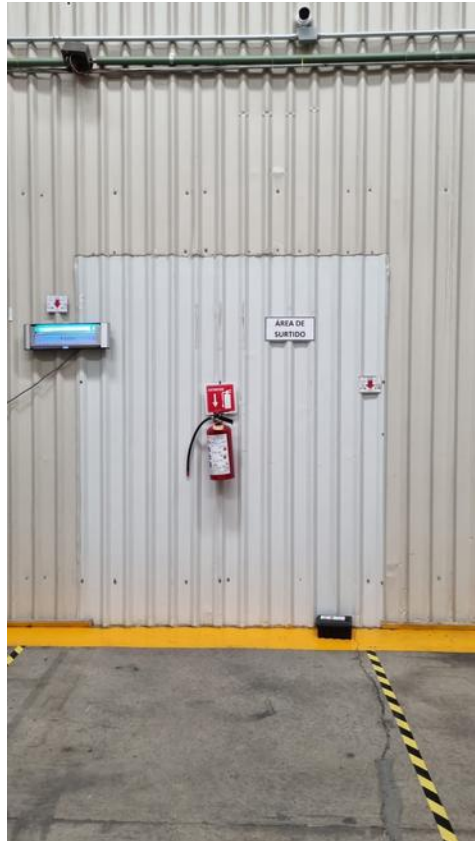

Photo 48



Photo 49

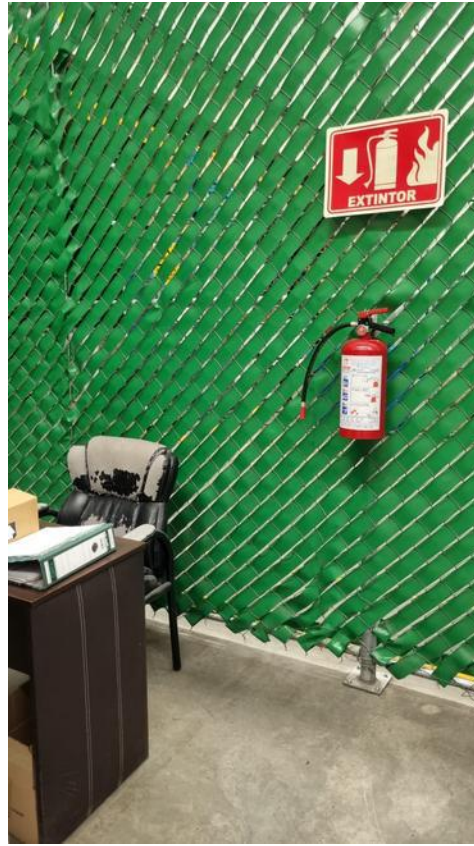

Photo 50



Photo 51



Photo 52



Photo 53



Photo 54



Photo 55



Photo 56



Photo 57



Photo 58



Photo 59



Photo 60



Photo 61



Photo 62



Photo 63



Photo 64



Photo 65



Photo 66



Photo 67



Photo 68



Photo 69

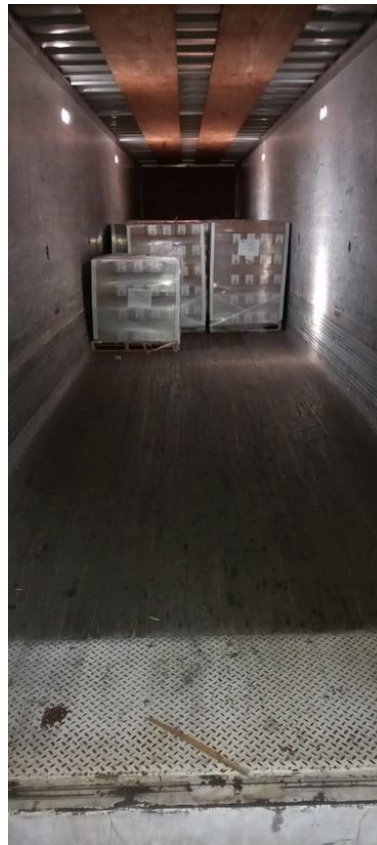

Photo 70



Photo 71

File summary

[MC-SGC-CBD-001 Manual de calidad 2023.pdf](#)

[Modificación Avisos de Funcionamiento CBD Life Productos y Servicios 26-Nov-20.pdf](#)

[Modificación de aviso de funcionamiento y alta productos cosméticos Copia.pdf](#)

[Modificación Avisos de Funcionamiento CBD Life Responsable Sanitario.pdf](#)

[CSF CLI170207NN9 Dic23.pdf](#)

[R1 ACUSE UNICO DE INSCRIPCION CBD LIFE.pdf](#)

[CBD Life INV# 3322_Censurado.pdf](#)

[CBD Life INV# 3323_Censurado.pdf](#)

[3831_240_3000154_PEDTO PAGADO \(002\)_Censurado.pdf](#)

[PNO-OPE-CBD-001 Recibo y registro de productos.pdf](#)

[PNO-OPE-CBD-005 Control, registro, armado, surtido de productos.pdf](#)

[BPD 26-AGO-23.pdf](#)
[PNO-SGC-CBD-002 Buenas Prácticas de Documentación.pdf](#)
[Programa anual fumigación 2023.pdf](#)
[Certificado Control de Plagas 2023.pdf](#)
[Licencia Sanitaria Proveedor Servicio de Fumigación.pdf](#)
[Acuerdo de prestación de servicios CRISNEL.pdf](#)
[CARTA MAUFAUN ALMIPSA.pdf](#)
[PNO-SGC-CBD-006 Manejo de desviaciones, no conformidades y CAPAS.pdf](#)
[CAPA-006-2023 BALSAMO CALIENTE.pdf](#)
[CAPA-008-2023 MARIGUANOL.pdf](#)
[CAPA-010-2023.pdf](#)
[PNO-OPE-CBD-006 PEPS PCPS.pdf](#)
[PNO-SEH-CBD-003 Limpieza de almacén y áreas comunes.pdf](#)
[REGISTRO LIMPIEZA 2023.pdf](#)
[Roll de limpieza almacen.pdf](#)
[Factura servicio de mantenimiento de Racks.pdf](#)
[Evidencia Capacitación PNO-OPE-CBD-001 Recepción y registro de insumos para la salud y productos.pdf](#)
[Evidencia Capacitación PNO-OPE-CBD-002 Estibado y Acomodo de Insumos para la Salud y Productos.pdf](#)
[Programa Anual de Capacitación.pdf](#)
[Evidencia Capacitación BPD 26-AGO-23.pdf](#)
[Evidencia Capacitación BPAD 05-DIC-23.pdf](#)
[Evidencia Capacitación Limpieza de Almacén 24-nov-23.pdf](#)
[LIS-MTO-CBD-001-001 Listado de Extintores.pdf](#)
[FACTURA RECARGA EXTINTORES.pdf](#)
[TZ2007050106 Certificado de calibración.pdf](#)
[TZ2007050101 Certificado de calibración.pdf](#)
[TZ2007050111 Certificado de calibración.pdf](#)
[TH-CBD-002 Certificado de calibración.pdf](#)
[TH-CBD-001 Certificado de calibración.pdf](#)
[TZ2007050111 Registro de Temp y HR.pdf](#)
[TZ2007050106 Registro de Temp y HR.pdf](#)
[Programa de Auditorias Internas.pdf](#)
[Notificación de auditoría.pdf](#)
[Plan y agenda de auditoría.pdf](#)
[REPORTE DE AUDITORIA INTERNA NOV 2023 Carátula.pdf](#)
[Registros BIT-SEH-CBD-005-001 Bitácora de Acceso Visitantes.pdf](#)
[BIT-SEH-CBD-005-001 Bitácora de Acceso a Visitantes.pdf](#)
[PNO-SEH-CBD-005 Medidas de Seguridad e Higiene.pdf](#)
[Organigrama CBD LIFE.pdf](#)
[Perfil de puesto Supervisor Senior.pdf](#)
[EXPEDIENTE CAPACITACIÓN SUPERVISOR SENIOR ARACELI CASTILLO.pdf](#)
[perfil de puesto Supervisor de Calidad.pdf](#)
[Cedula.pdf](#)
[Titulo Sol.pdf](#)
[Designación Auxiliar de RS.pdf](#)
[Roll de limpieza almacen.pdf](#)

[REGISTRO LIMPIEZA 2023.pdf](#)

[REGISTRO DE VENTAS BRUDIFARMA 2022-2023.pdf](#)

[Certificado de Fumigación Unidad de Transporte.pdf](#)

[Check list de carga.pdf](#)

[Manifiesto Balsamo.pdf](#)

[PNO-ASC-CBD-001 Destrucción de productos.pdf](#)

[Listado de Destrucción Balsamos Mayo 2023.pdf](#)